



PROJET RESILIENCE PLANS TYPE DE CONSTRUCTION DES COMMISSARIATS URBAIN ET TERRITORIAL DE LA POLICE NATIONALE CONGOLAISE AU NORD-KIVU

Mis en œuvre par

 **COGINTA**
Building safer communities. Promoting social justice.



Note

- Dalle de sol en béton armé dosé à 350kg/m3
- Bétons des colonnes dosés à 400 kg/m3
- Bétons des poutres et dalles dosés à 350 kg/m3

symboles

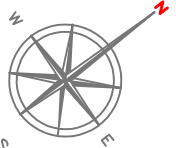

Modifications

Révis.	Description	Date	Crit.	Vérif.	App.
	Premier relevé au plan	09/12/25	JS	PNS	
	Dernière révision au plan				

REPUBLIQUE DEMOCRATIQUE DU CONGO
MINISTRE DE L'INTERIEUR ET SECURITE
POLICE NATIONALE CONGOLAISE

Mis en oeuvre Par :



Initiateur:
CELLULE DE LA REFORME DE LA PNC

Suivi Pnc: *Œuvre des Infrastructures PNC (COGINTA)*

SuivCOGINTA: ingénieur Civil senior

Titre Projet
CONSTRUCTIONS D'UN COMMISSARIAT URBAIN/TERRITORIAL DE LA POLICE AU NORD-KIVU

Titre du dessin
VUE EN FONDATION
BETON DE PROPRETE ET
MACONNERIE EN MOELLON

N° de plan
PL002-Cm

Echelle
1/100

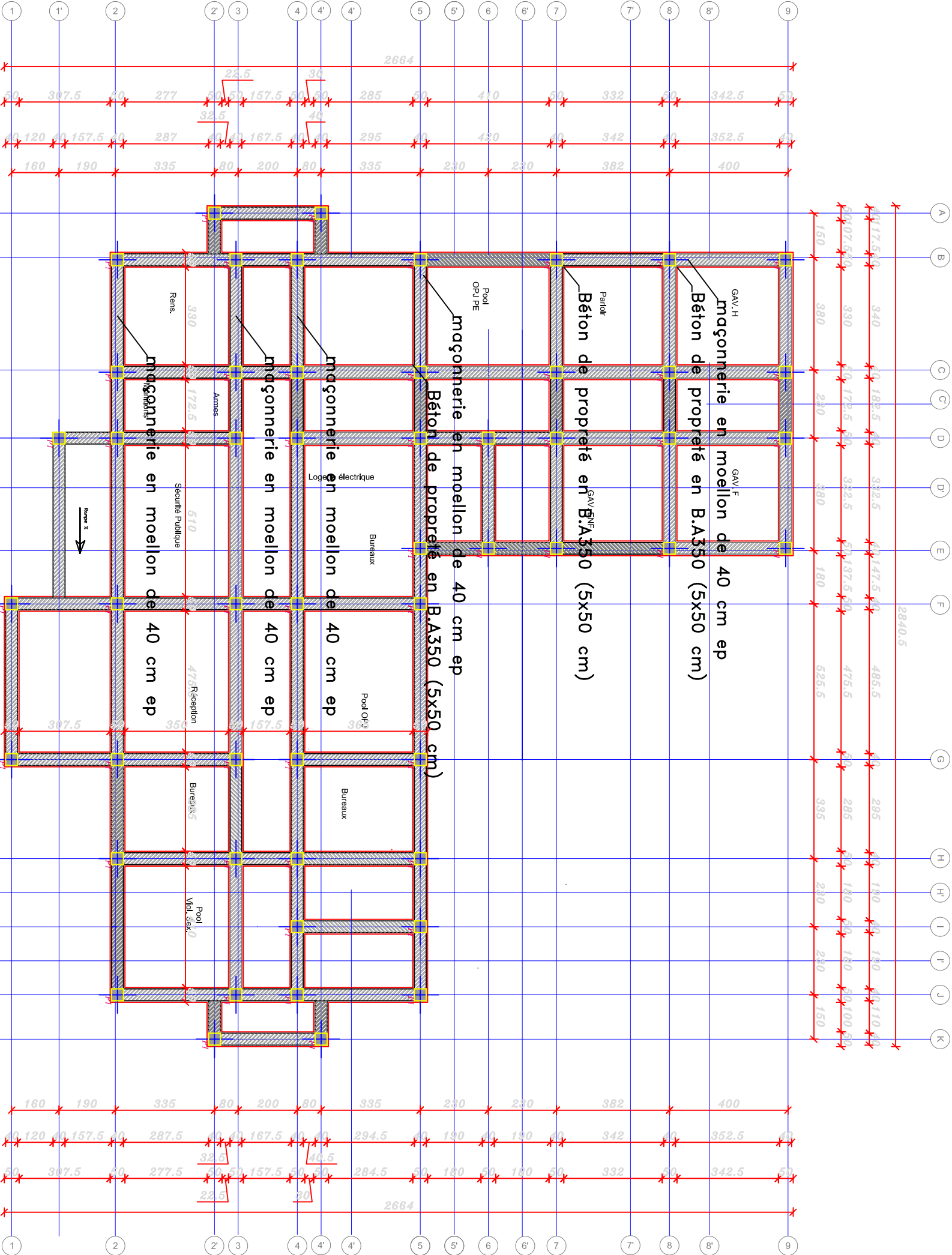

BETON DE PROPRIETE ET
MACONNERIE DE SOUS
BASSEMENT EN MOELLON

Note

Dalle de sol en béton armé dosé à 350kg/m³

Bétons des colonnes dosés à 400 kg/m³

Bétons des poutres et dalles dosés à 350 kg/m³

Symbols

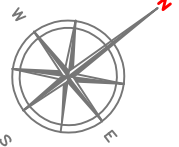

Modifications

Av.	Description	Date	Cpt	Vrf	Ap.
	Premier relevé du plan	9/12/25	JS	PNC	
	Deuxième relevé du plan				

REPUBLIQUE DEMOCRATIQUE DU CONGO
MINISTRE DE L'INTERIEUR ET SECURITE
POLICE NATIONALE CONGOLAISE

Mis en oeuvre Par:



initiateur:
CELLULE DE LA REFORME DE LA
PNC

PNC: Oeuvre des Infrastructures PNC (CAMO-ir)

COGINTA: ingénieur senior

Titre Projet

**CONSTRUCTIONS D'UN
COMMISSARIAT
URBAIN/TERRITORIAL
DE LA POLICE AU NORD-KIVU**

re du dessin

VUE EN FONDATION

PL003-Cm

Echelle	1/100
---------	-------

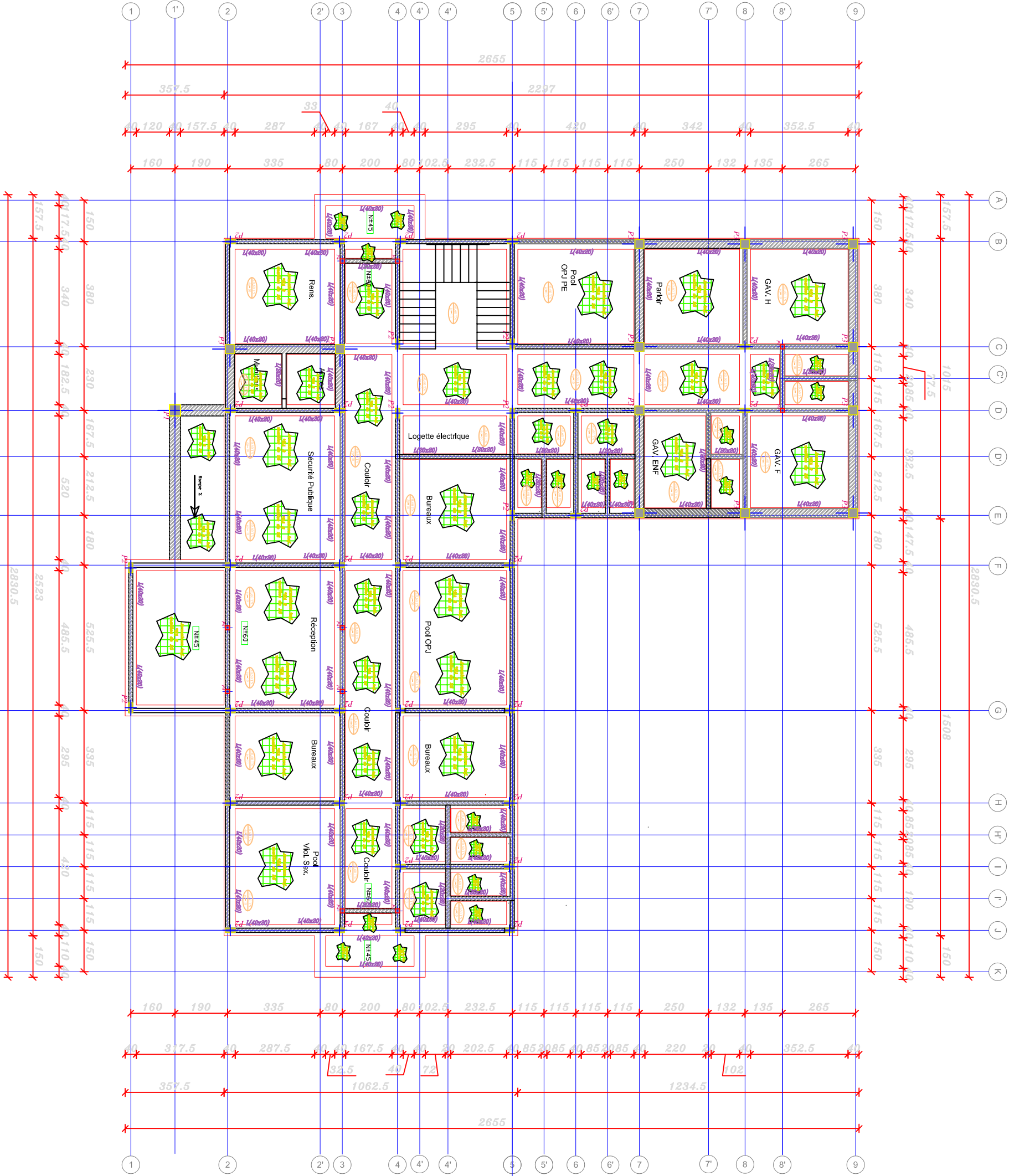

PLAN DE FONDATION LONGRINES

ECH : 1/100

W

LONGRINES ET DALLE DE SOL

DETAIL TYPE
Fondation en moellon

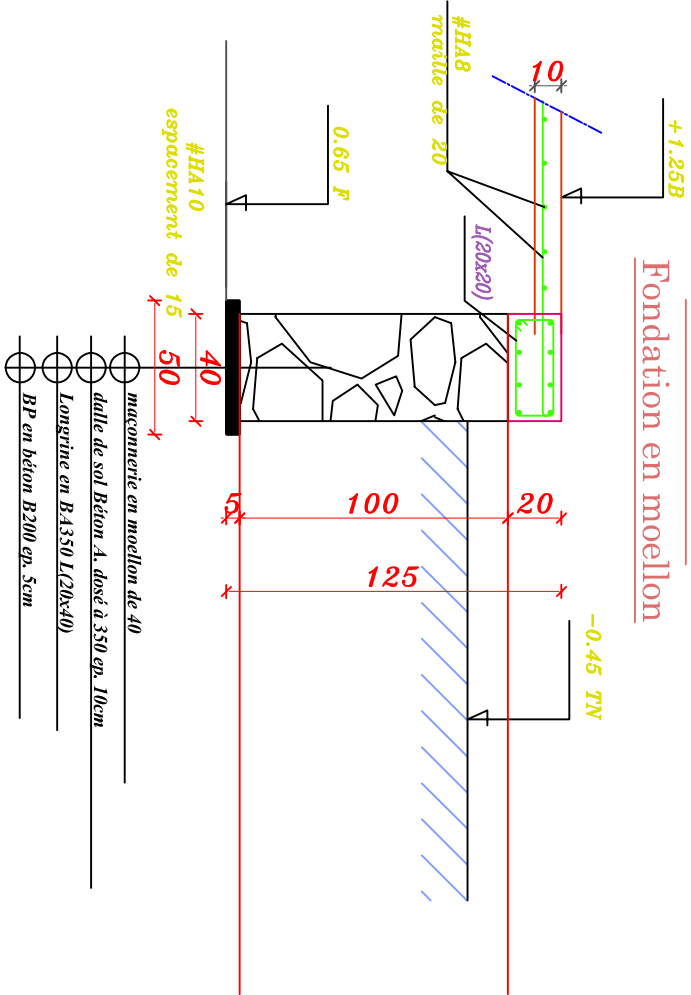

Dalle de sol
coupe type

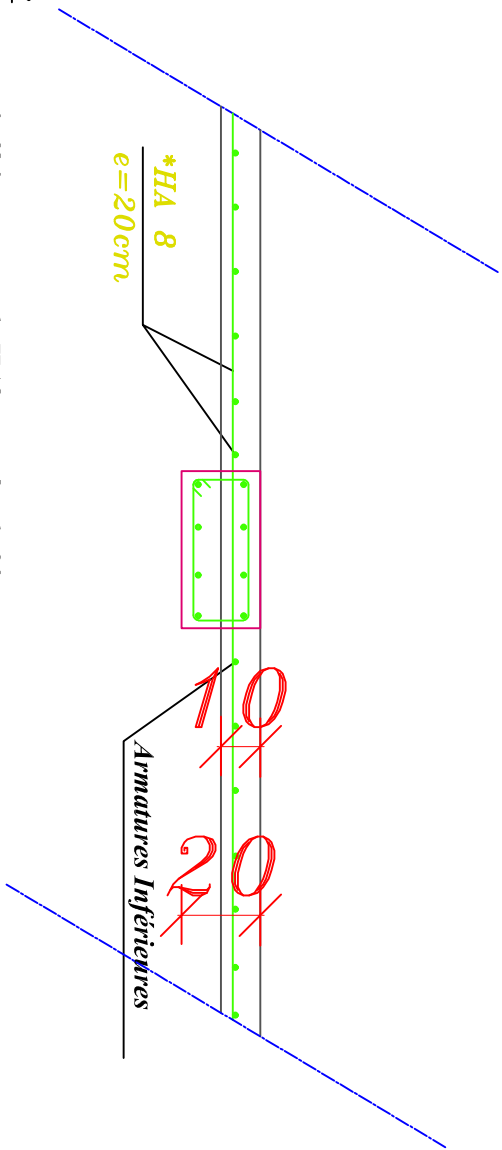

Note :
- les Armatures inférieures sont de HA8 espacées de 20 cm

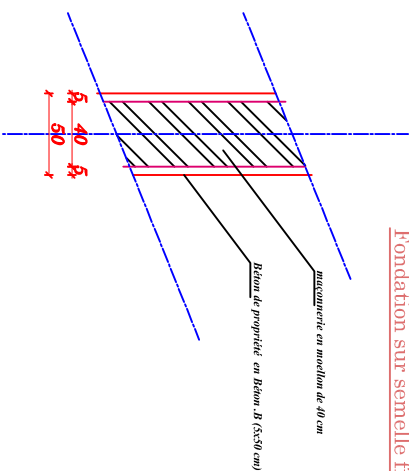
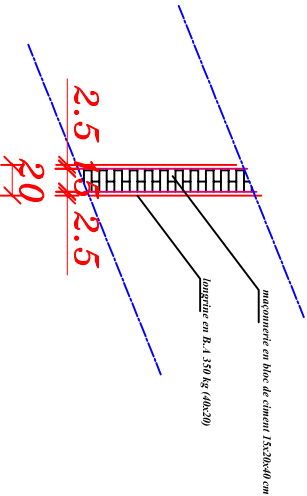
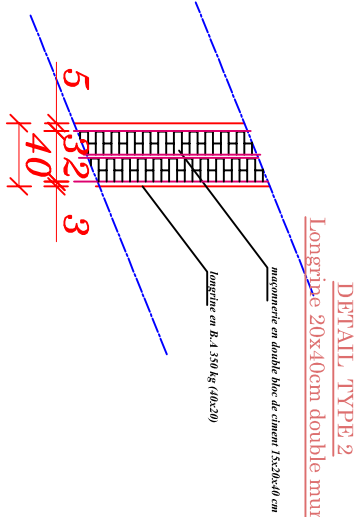
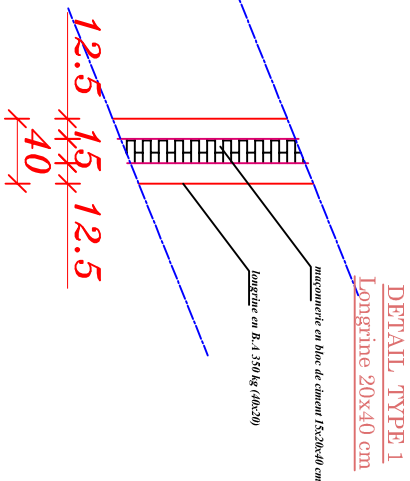

DETAIL TYPE
Fondation sur semelle filante

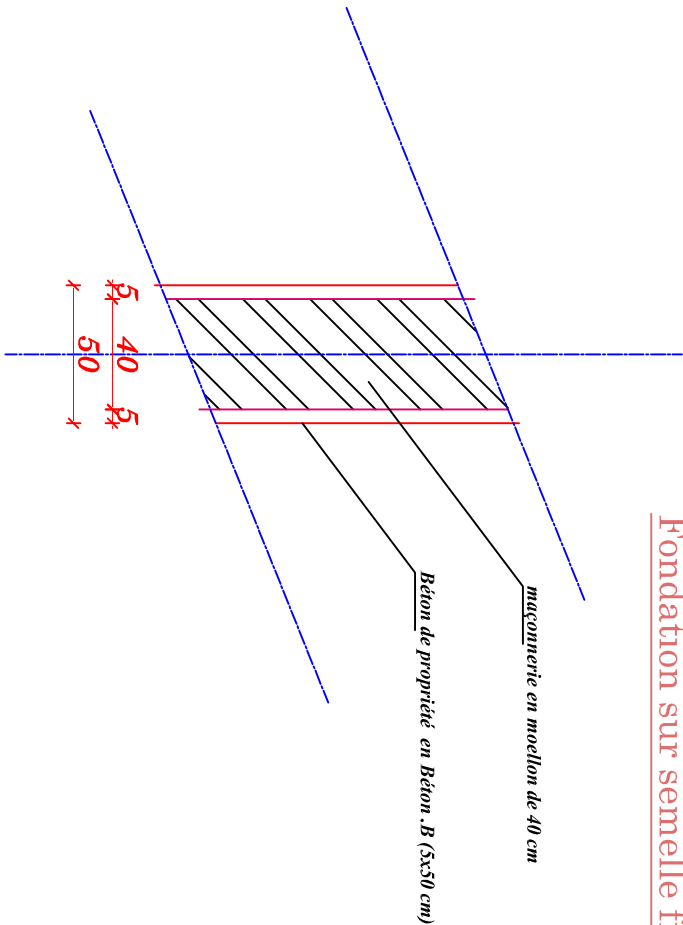

Détail Type
Poteaux BA

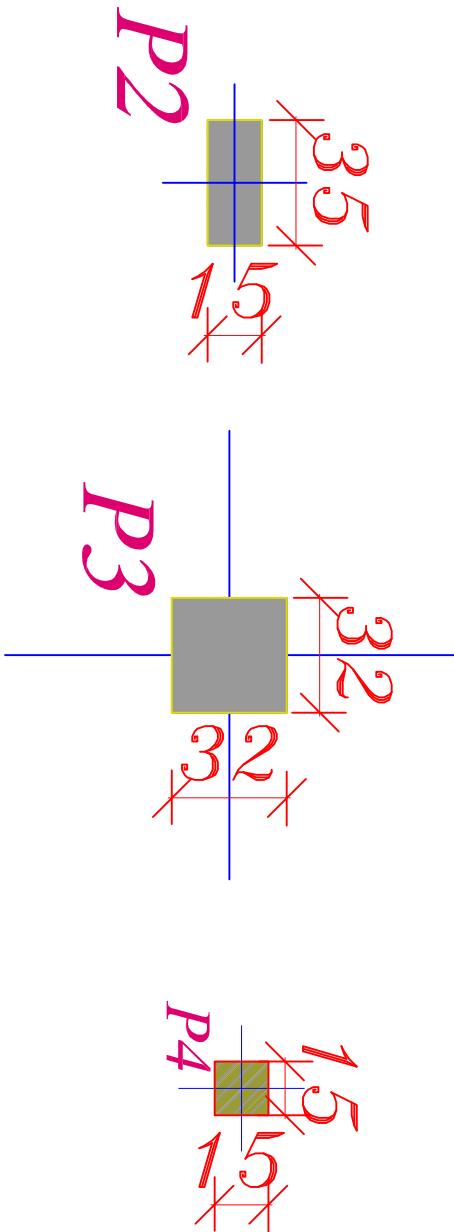

Note

Dalle de sol en béton armé dosé à 350kg/m³
Poteaux en Béton Armé dosés à 350 kg/m³
Poutres et dalles en béton armée dosés à 350 kg/m³

symboles

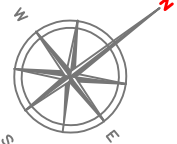

Modifications

Révisé	Description	Date	Col	Vér	App
	Premier révision de plans	9/12/25	JS	PNC	
	Deuxième révision de plans				

REPUBLIQUE DEMOCRATIQUE DU CONGO
MINISTRE DE L'INTERIEUR ET SECURITE
POLICE NATIONALE CONGOLAISE

Mis en oeuvre Par :



Initiateur:
CELLULE DE LA REFORME DE LA PNC

Suivi Pnc: Œuvre des Infrastructures PNC (COGINTA)

SuivCOGINTA: ingénieur Civil senior

Titre Projet
CONSTRUCTIONS D'UN COMMISSARIAT URBAIN/TERRITORIAL DE LA POLICE AU NORD-KIVU

Type du dessin

DETAIL FONDATION

N° de plan
PL004-Cm

Echelle
1/100

PLAN DETAIL FONDATION

Note

Dalle de sol en béton armé dosé à 350kg/m³

Poteaux en Béton Armé dosés
à 350 kg/m³

Poutres et dalles en béton armé dosés
à 350 kg/m³

Symbols

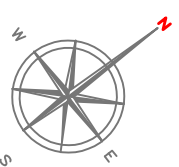

Modifications

34.	Description	Date	Cpt	Vrf	App
	Premier révisions du piano	9/12/25	JS	PNC	
	Deuxième révisions du piano				

REPUBLIQUE DEMOCRATIQUE DU CONGO
MINISTERE DE L'INTERIEUR ET SECURITE
POLICE NATIONALE CONGOLAISE

Mis en oeuvre Par:



initiateur:
CELLULE DE LA REFORME DE LA
PNC

POUVI PNC: Oeuvre des Infrastructures PNC (CAMO-Infra)

COGINTA: ingénieur Civil senior

Titre Projet

**CONSTRUCTIONS D'UN
COMMISSARIAT
URBAIN/TERRITORIAL
DE LA POLICE AU NORD-KIVU**

re du dessin

Vue en plan coté
Rez-de-chaussée

de plan

PPL005-Cm

Echelle	1/100
---------	-------

Vue en plans coté Rez-de-chaussée

ECH : 1/100

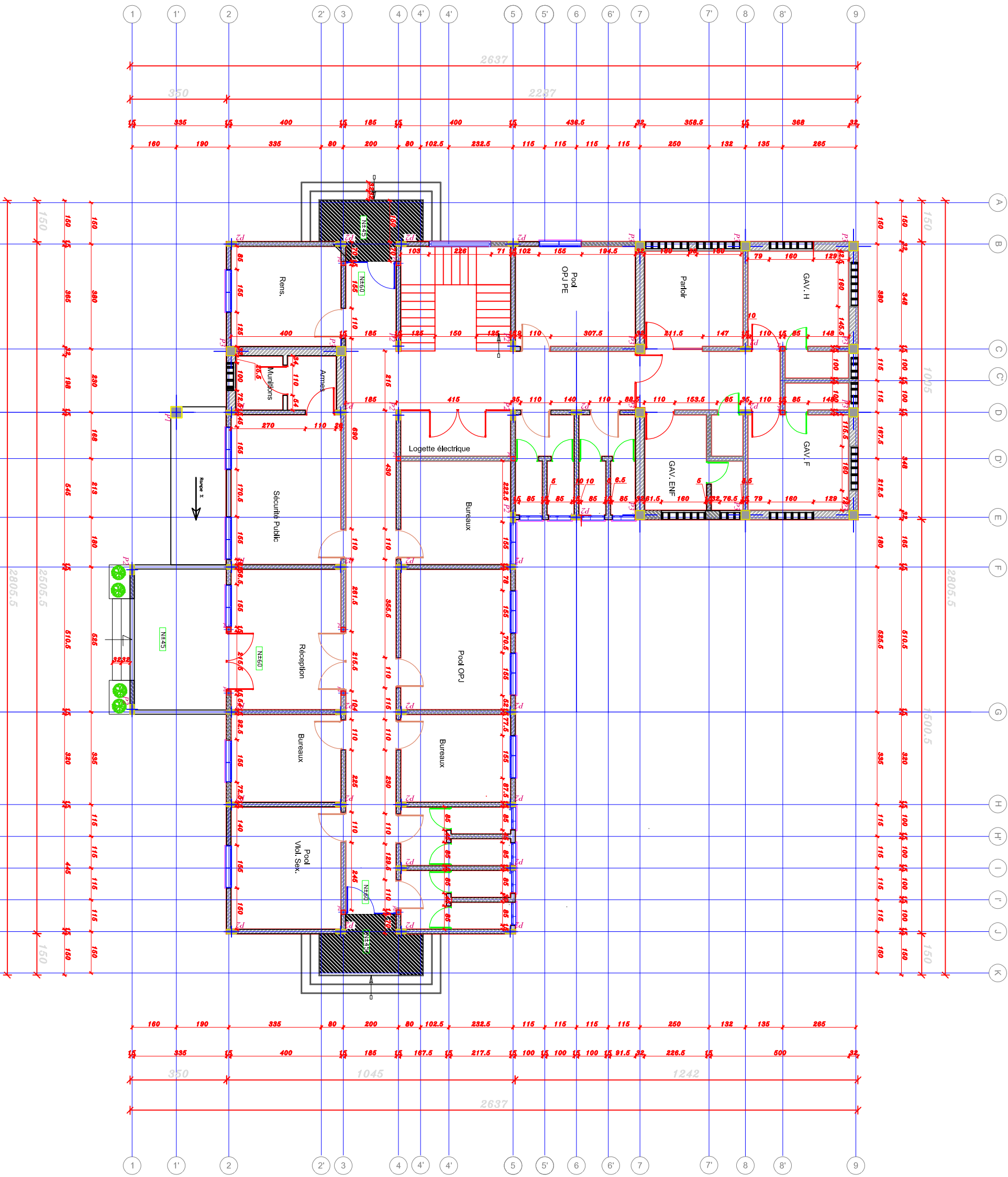

Note

- Dalle de sol en béton armé dosé à 350kg/m3
- Poutres en Béton Armé dosés à 350 kg/m3
- Poutres et dalles en béton armé dosés à 350 kg/m3

symboles

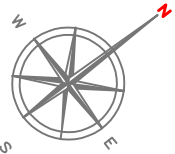

Modifications

Révis.	Description	Date	Col.	Vit.	App.
	Preparer revision au plan	09/12/25	JS	PNC	
	Dessiner revision au plan				

REPUBLIQUE DEMOCRATIQUE DU CONGO
MINISTRE DE L'INTERIEUR ET SECURITE
POLICE NATIONALE CONGOLAISE

Mis en oeuvre Par :



initiateur:
CELLULE DE LA REFORME DE LA PNC

Suivi Pnc: *Œuvre des Infrastructures PNC (CA/MC/Infra)*

SuivCOGINTA: ingénieur Civil senior

Titre Projet
CONSTRUCTIONS D'UN COMMISSARIAT URBAIN/TERRITORIAL DE LA POLICE AU NORD-KIVU

Titre du dessin

Vue en plan coté Etage

N° de plan
PL006-Cm

Echelle
1/100

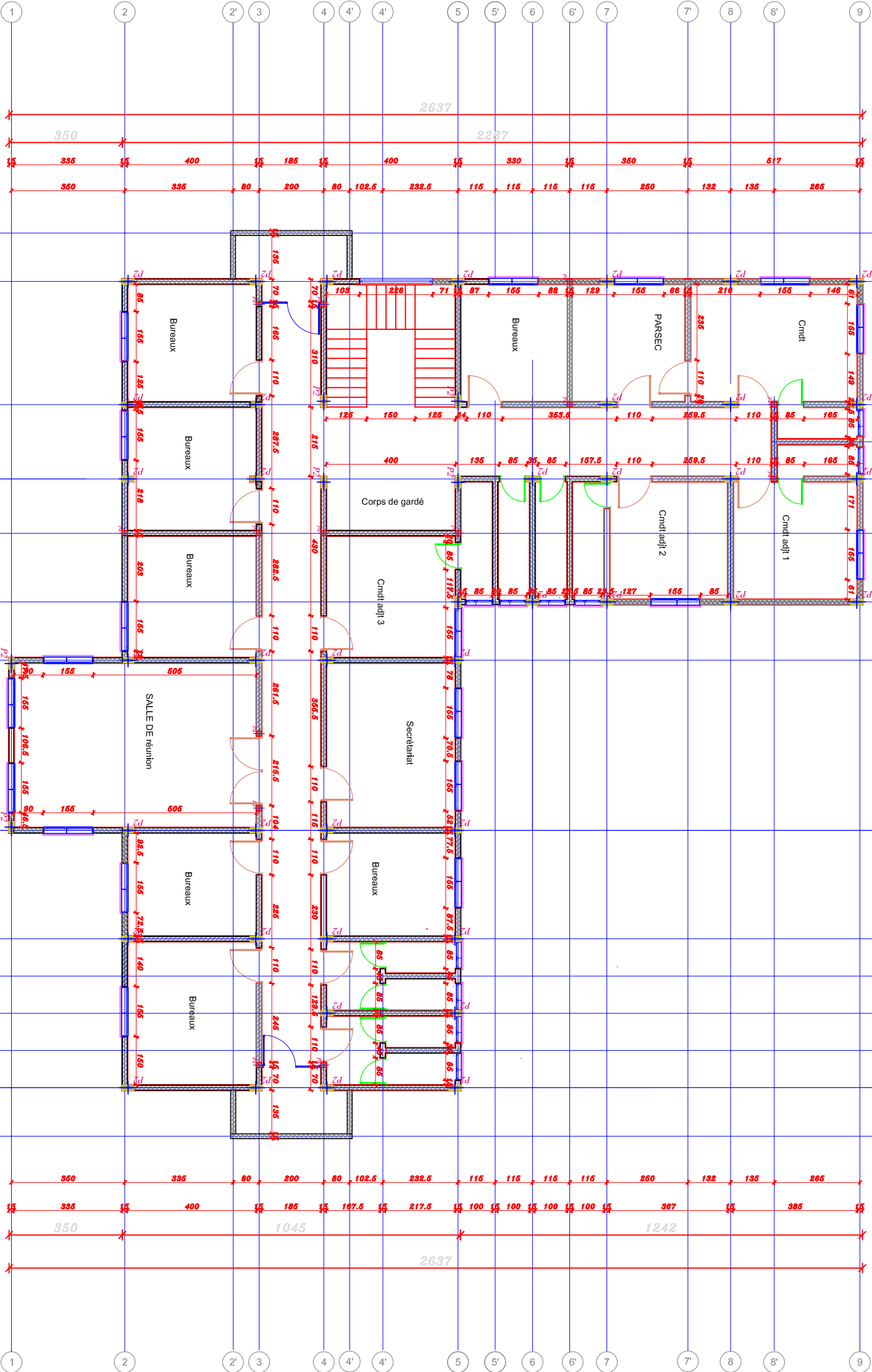

Vue en plans coté Etage

6
ECH : 1/100

Note

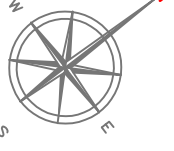

Modifications				
Rev.	Description	Date	Chf.	App.
	Primer release del piano	09/12/25	JS	PMC
	Documento release del piano			

REPUBLIQUE DEMOCRATIQUE DU CONGO
MINISTRE DE L'INTERIEUR ET SECURITE
POLICE NATIONALE CONGOLAISE

Mis en oeuvre Par :



Initiateur:
CELLULE DE LA REFORME DE LA
PNC

Suivi Pnc : Oeuvre des Infrastructures PNC (CAMO-Infra), Centre d'Appui à la mise en

SuiviCOGINTA: ingénieur civil senior

Titre Projet

**CONSTRUCTIONS D'UN
COMMISSARIAT
URBAIN/TERRITORIAL
DE LA POLICE AU NORD-KIVU**

**Vue en plan aménagé
Rez-de-chaussée**

PL007-Cm

Echelle	1/100
---------	-------

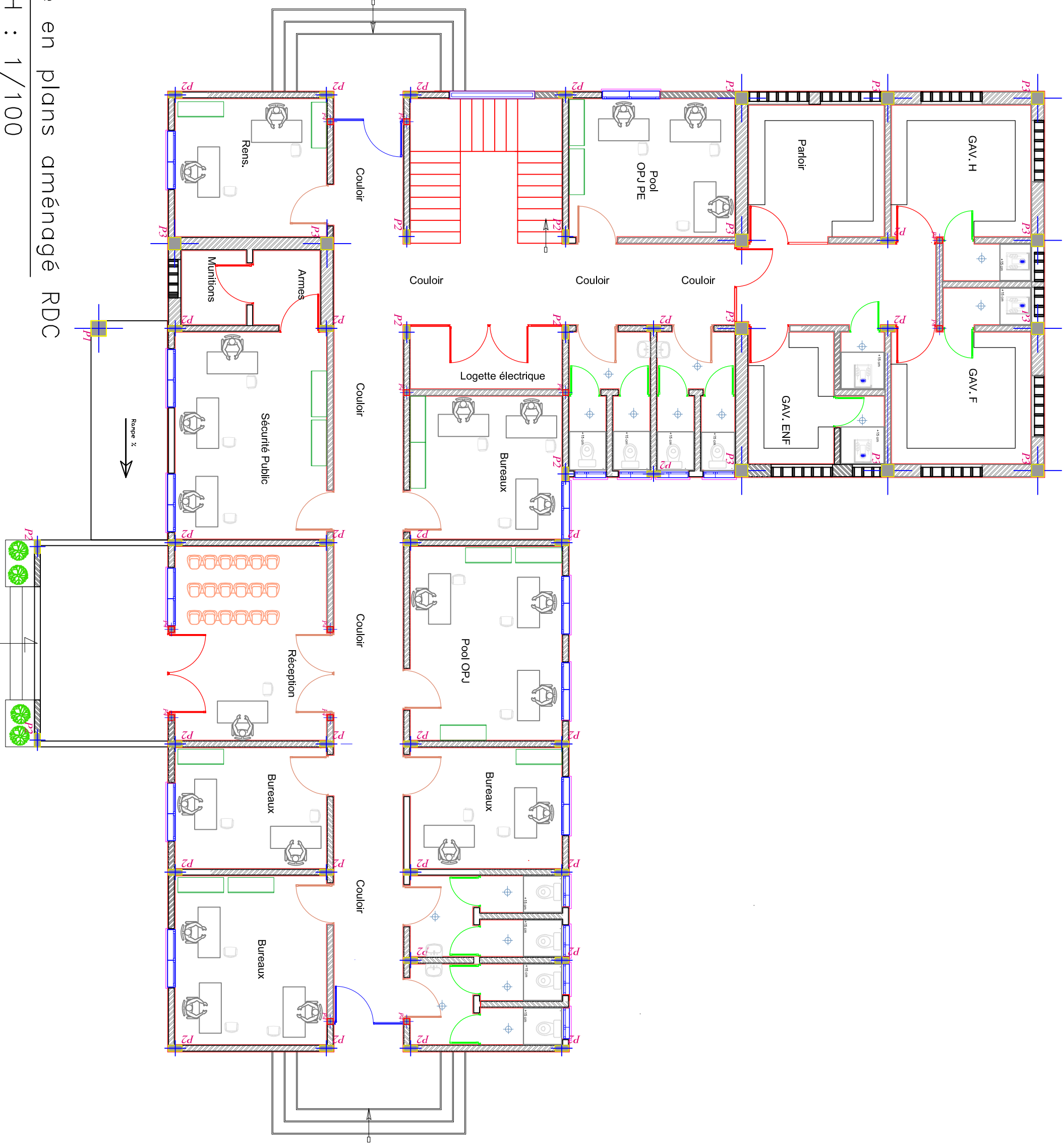

Note

symboles

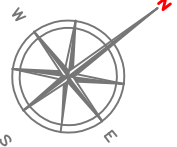

Modifications

Révisé	Description	Date	Collé	Vérifié	Approuvé
	Premier révision du plan	09/12/25	JS	PNC	
	Deuxième révision du plan				

REPUBLIQUE DEMOCRATIQUE DU CONGO
MINISTRE DE L'INTERIEUR ET SECURITE
POLICE NATIONALE CONGOLAISE

Mis en oeuvre Par :



Initiateur:
CELLULE DE LA REFORME DE LA
PNC

Suivi Pnc: Oeuvre des Infrastructures PNC (CAI/CO/Chia)

SuivCOGINTA: ingénieur civil senior

Titre Projet
CONSTRUCTIONS D'UN
COMMISSARIAT
URBAIN/TERRITORIAL
DE LA POLICE AU NORD-KIVU

Titre du dessin

Vue en plan aménagé
Etage

N° de plan
PL008-Cm

Echelle
1/100

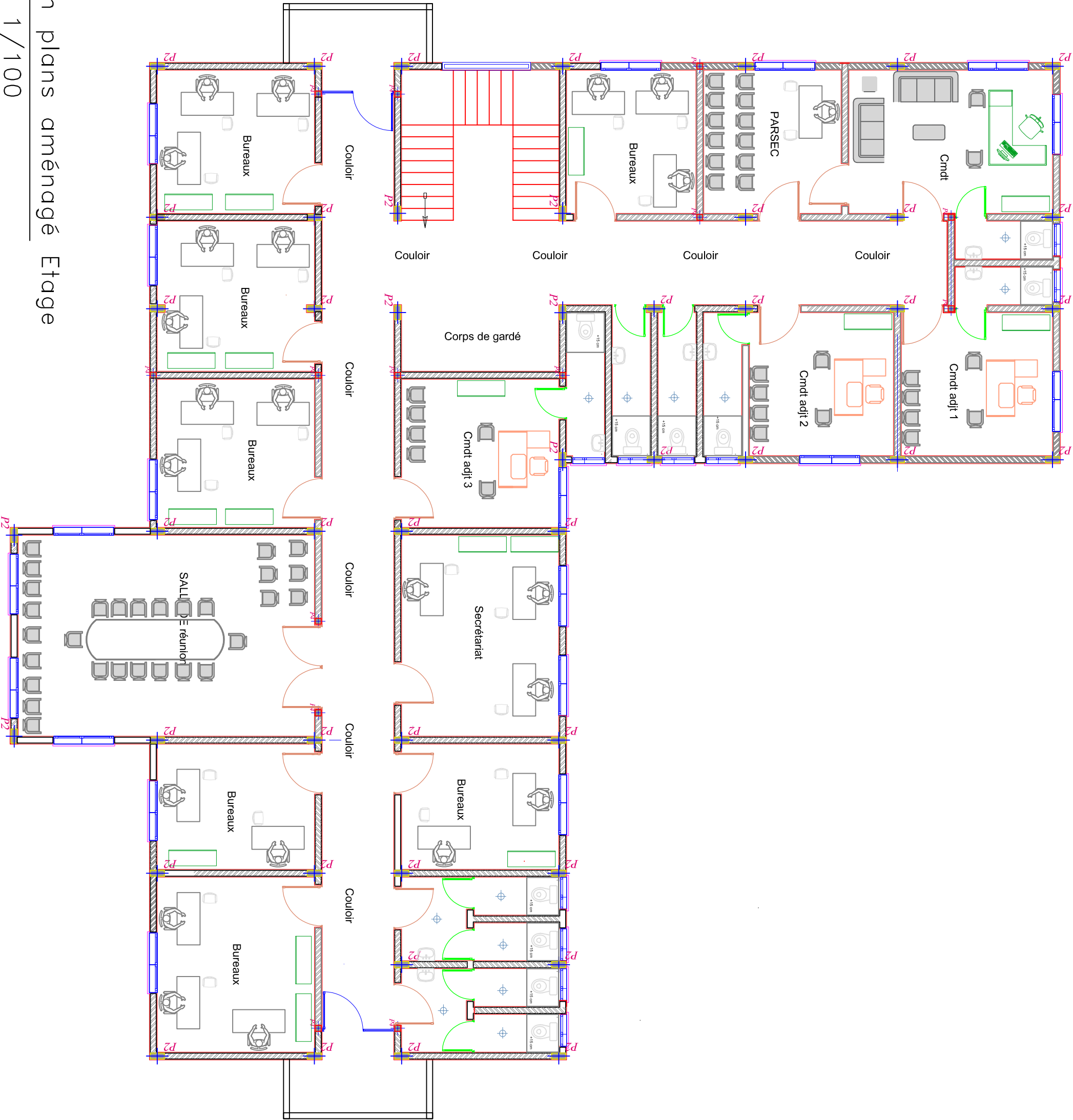

Vue en plans aménagé Etage

Note

Plafond en languette à bois de 120x120 avec gîtage en bois de 5x5 cm

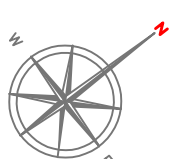

Modifications				
Rev.	Description	Date	Cpt	Vrf
	Premier relevé du puits	09/12/25	JS	PNC
	Deuxieme relevé du puits			

REPUBLICUE DEMOCRATIQUE DU CONGO
MINISTERE DE L'INTERIEUR ET SECURITE
POLICE NATIONALE CONGOLAISE

Mis en oeuvre Par



initiateur:
CELLULE DE LA REFORME DE LA
PNC

Suivi Pnc : Oeuvre des Infrastructures PNC (CAMO-In

SUWICOGINTA: ingénieur civil senior

**CONSTRUCTIONS D'UN
COMMISSARIAT
URBAIN/TERRITORIAL
DE LA POLICE AU NORD-KIVU**

Titre du dessin

CALLEPINAGE

REZ-DE-CHAUSSEE

PL009-Cm

Echelle	1/100
---------	-------

CALEPINAGE PLAFOND RDC

ECH : $1/100$

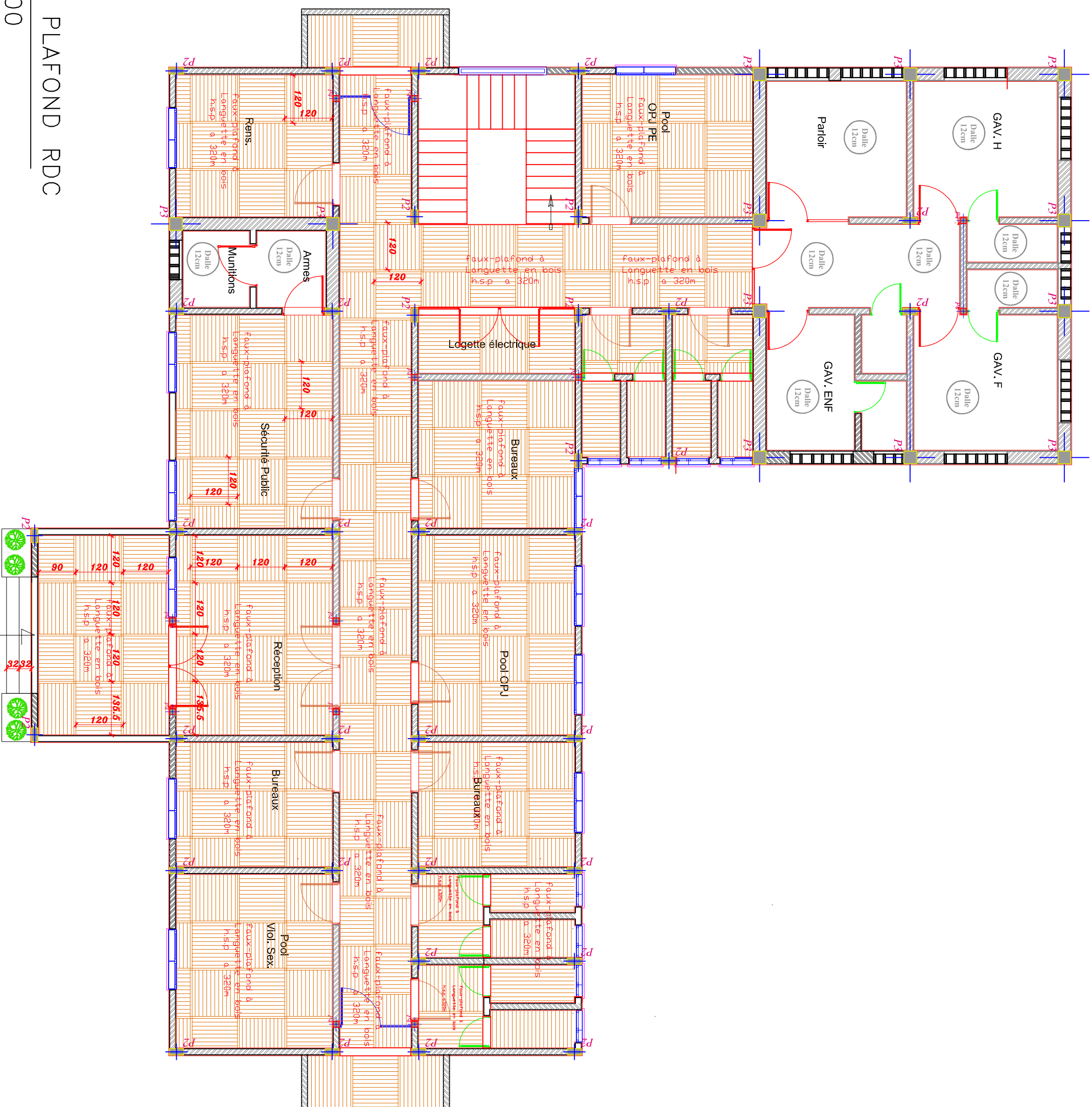

6

ECH : $1/100$

Note

Plafond en languette à bois de 120x120 avec grilage en bois de 5x5 cm

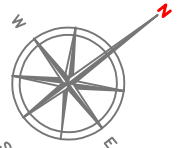

symboles

Modifications

Révis.	Description	Date	Qui	Vér.	App.
	Premier relevé du plan	09/12/25	JS	PNC	
	Deuxième relevé du plan				

REPUBLIQUE DEMOCRATIQUE DU CONGO
MINISTRE DE L'INTERIEUR ET SECURITE
POLICE NATIONALE CONGOLAISE

Mis en oeuvre Par :



Initiateur:
CELLULE DE LA REFORME DE LA PNC

Suivi Pnc: *Oeuvre des Infrastructures PNC (CA/MC/Chis)*

SuiviCOGINTA: ingénieur civil sénior

Titre Projet

CONSTRUCTIONS D'UN COMMISSARIAT URBAIN/TERRITORIAL DE LA POLICE AU NORD-KIVU

Titre du dessin

CALEPINAGE
PLAFOND ETAGE

N° de plan
PL010-Cm

Echelle
1/100

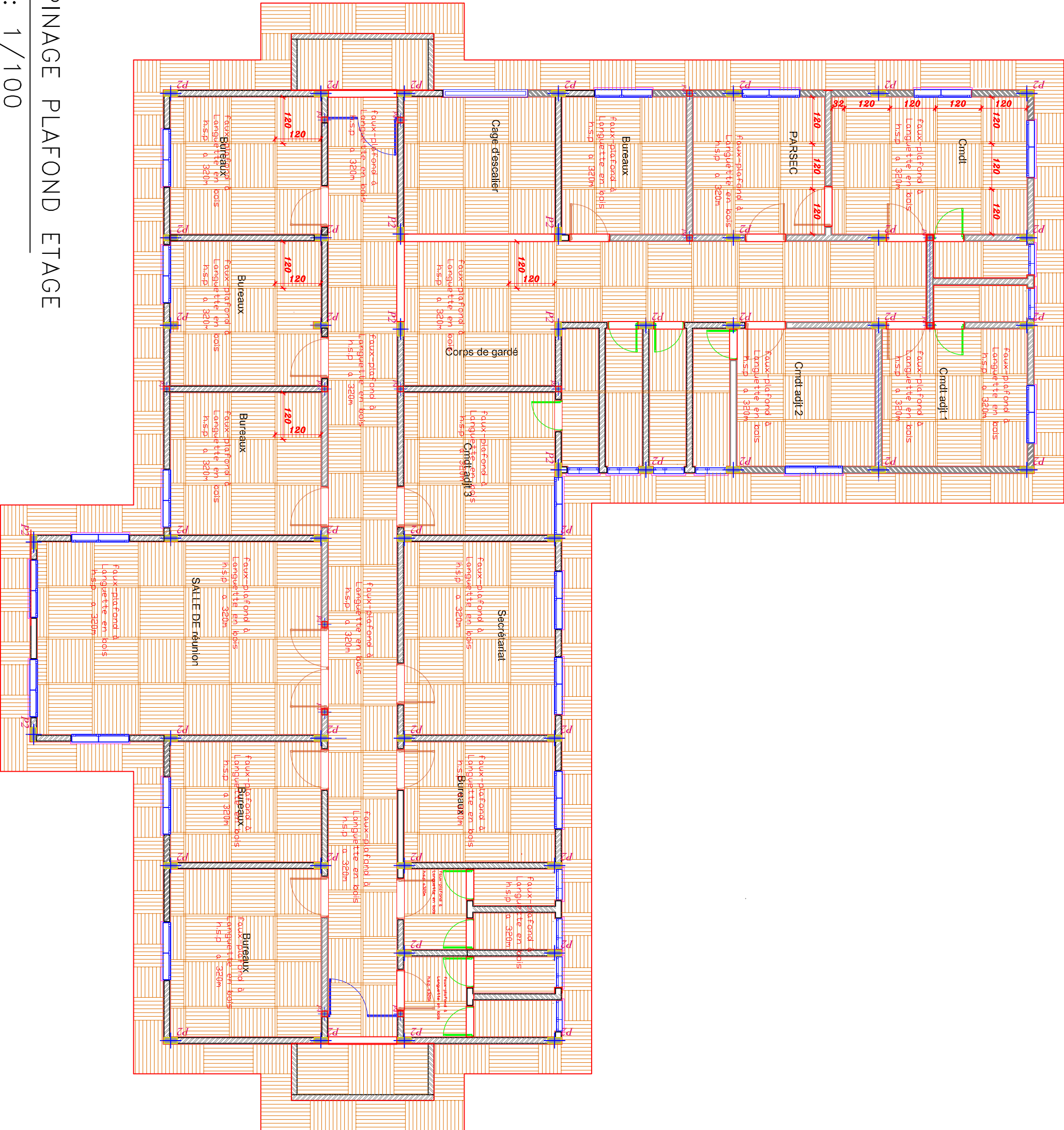

CALEPINAGE PLAFOND ETAGE

10
ECH : 1/100

Note

Plafond en languette à bois de 120x120 avec gîtage en bois de 5x5 cm

symboles

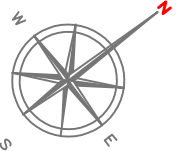

Modifications

Révis.	Description	Date	Coté	Virt	App
	Premier relevé du plan	09/12/25	JS	PNC	
	Deuxième relevé du plan				

REPUBLIQUE DEMOCRATIQUE DU CONGO
MINISTRE DE L'INTERIEUR ET SECURITE
POLICE NATIONALE CONGOLAISE

Mis en oeuvre Par :



Initiateur:
CELLULE DE LA REFORME DE LA PNC

Suivi Pnc: Oeuvre des Infrastructures PNC (CAHO) / itas

SuivCOGINTA: ingénieur civil senior

Titre Projet
CONSTRUCTIONS D'UN COMMISSARIAT URBAIN/TERRITORIAL DE LA POLICE AU NORD-KIVU

Titre du dessin

DETAIL
CALEPINAGE
PLAFOND

N° de plan
PL011-Cm

Echelle
1/100

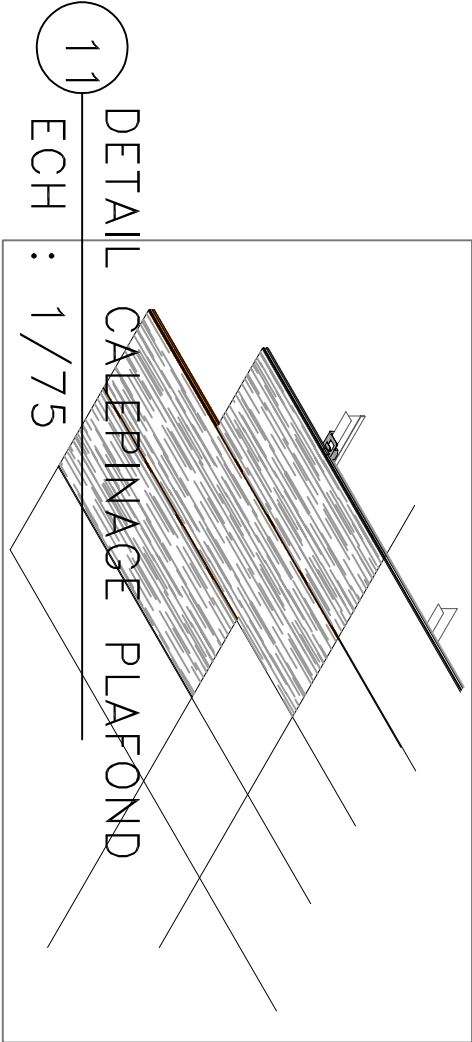
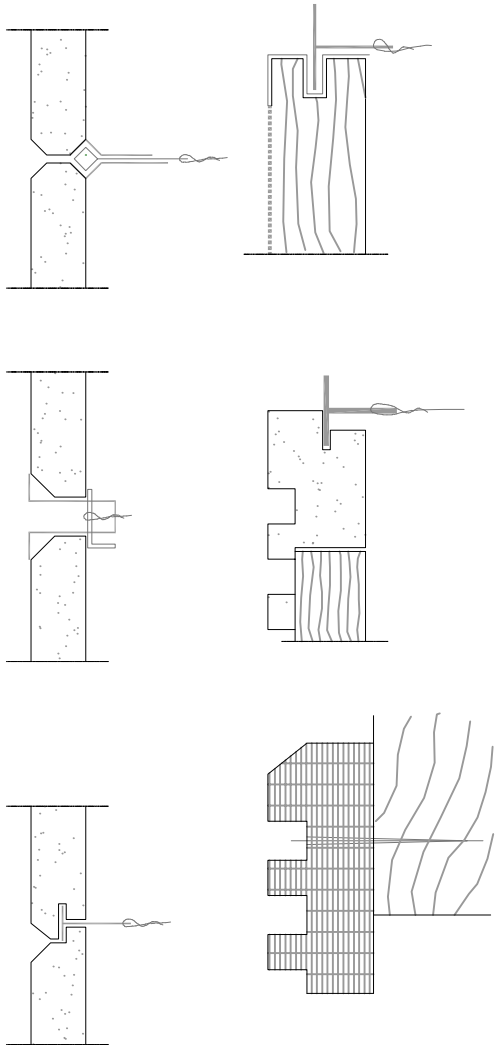
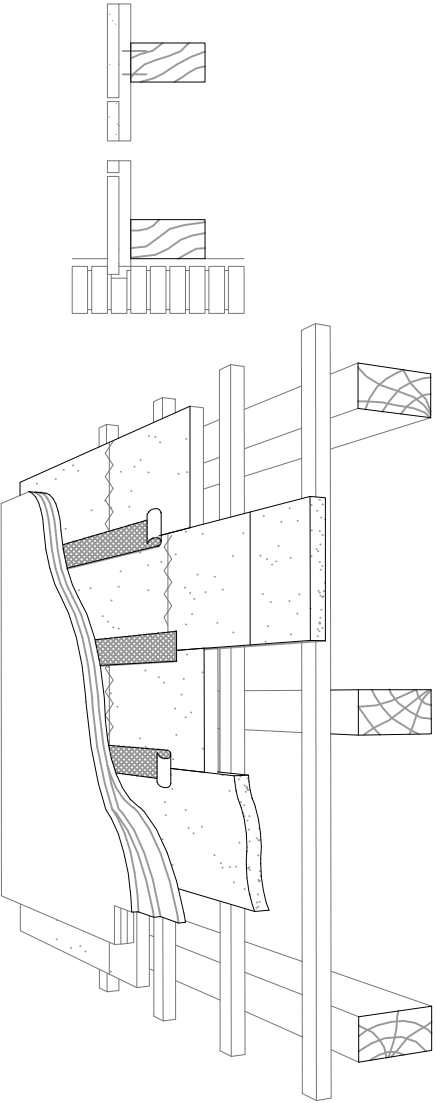
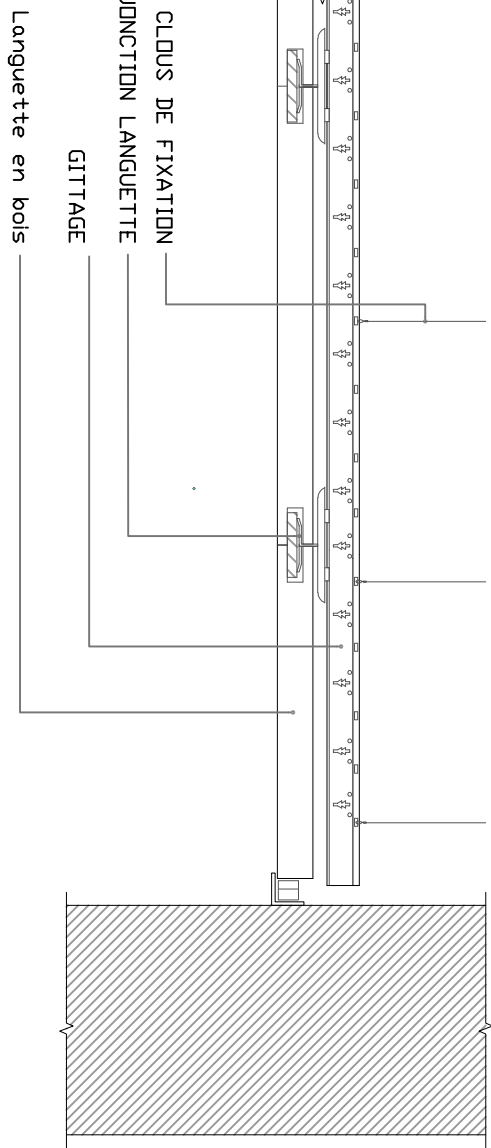
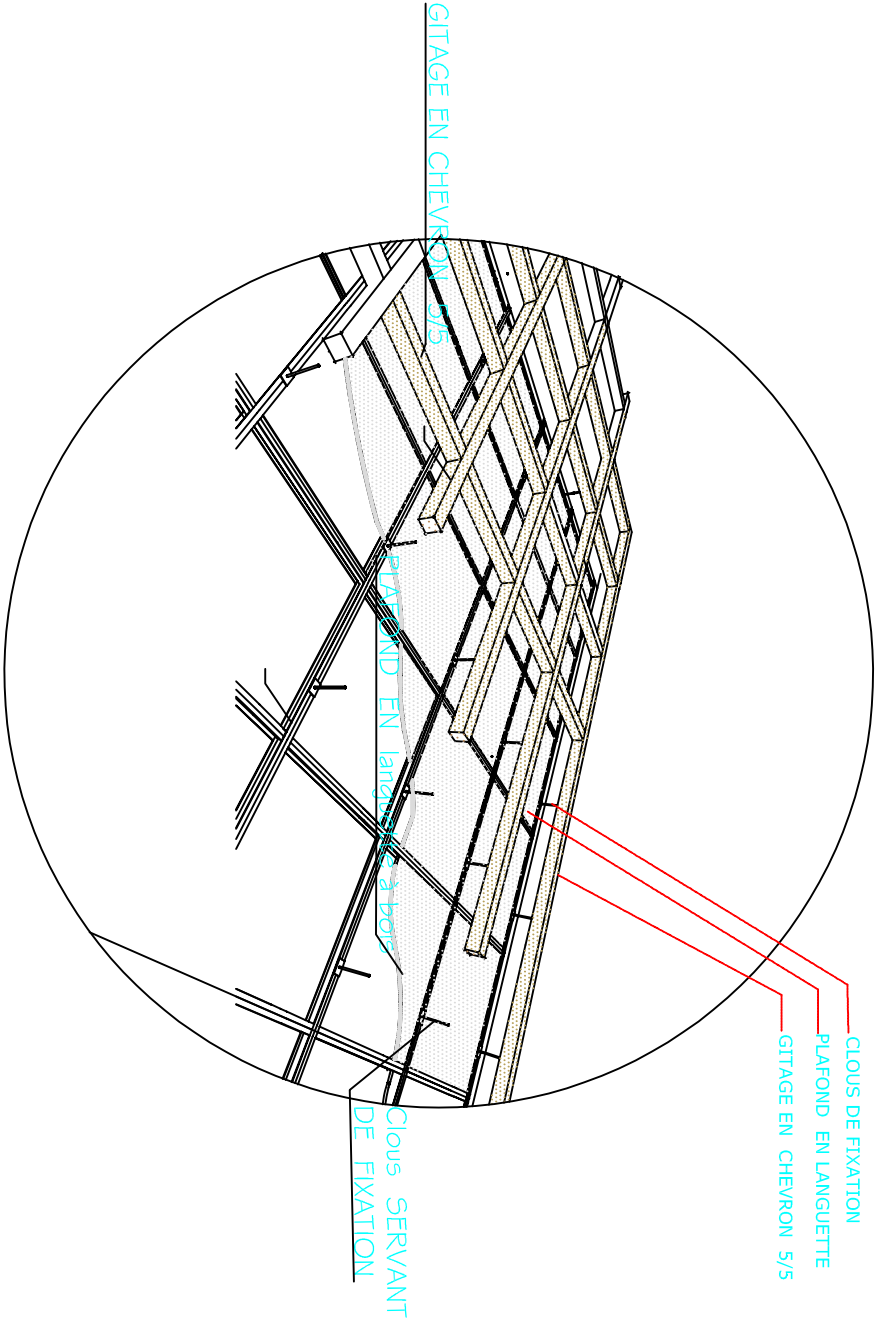
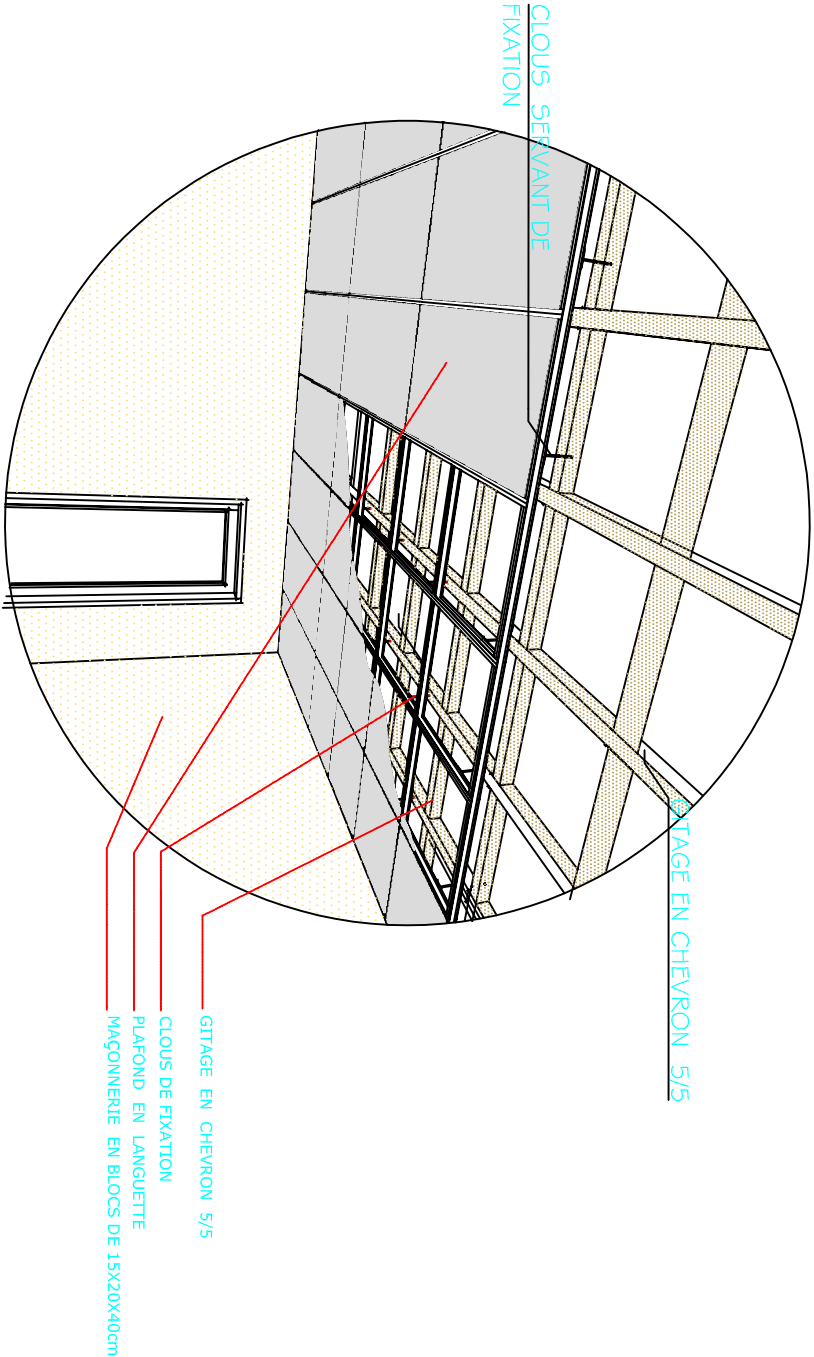

DETAIL
CALEPINAGE
PLAFOND

11
ECH : 1/75

Note

Carreaux en grès cerame de 60x60
avec des joint en ciment gris

symboles

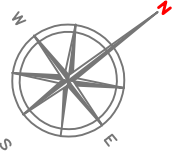

Modifications

Révis	Description	Date	Col	Vit	App
	Preparer révision de pose	9/12/25	JS	PNC	
	Déclencher révision de pose				

REPUBLIQUE DEMOCRATIQUE DU CONGO
MINISTRE DE L'INTERIEUR ET SECURITE
POLICE NATIONALE CONGOLAISE

Mis en oeuvre Par :



Initiateur:
CELLULE DE LA REFORME DE LA
PNC

Suivi Pnc: Chevre des Infrastructures PNC/CANOC/Infra

SuivCOGINTA: ingénieur civil senior

Titre Projet
CONSTRUCTIONS D'UN
COMMISSARIAT
URBAIN/TERRITORIAL
DE LA POLICE AU NORD-KIVU

Titre du dessin

CALEPINAGE SOL
RDC ET DETAIL

N° de plan
PL012-Cm

Echelle
1/75

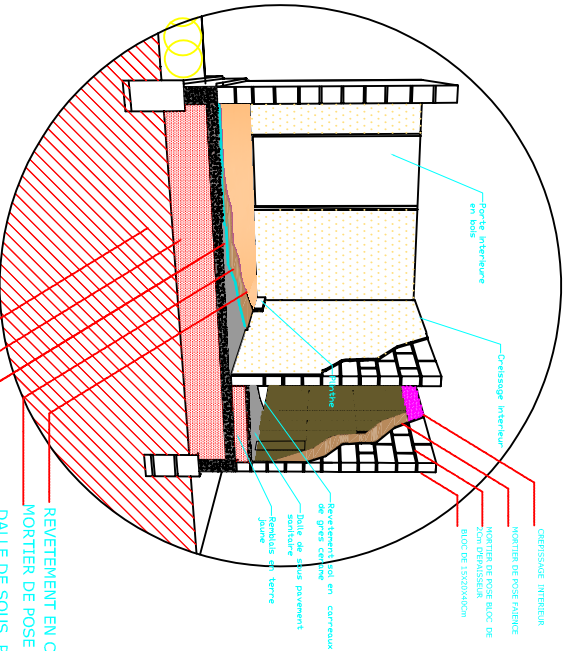
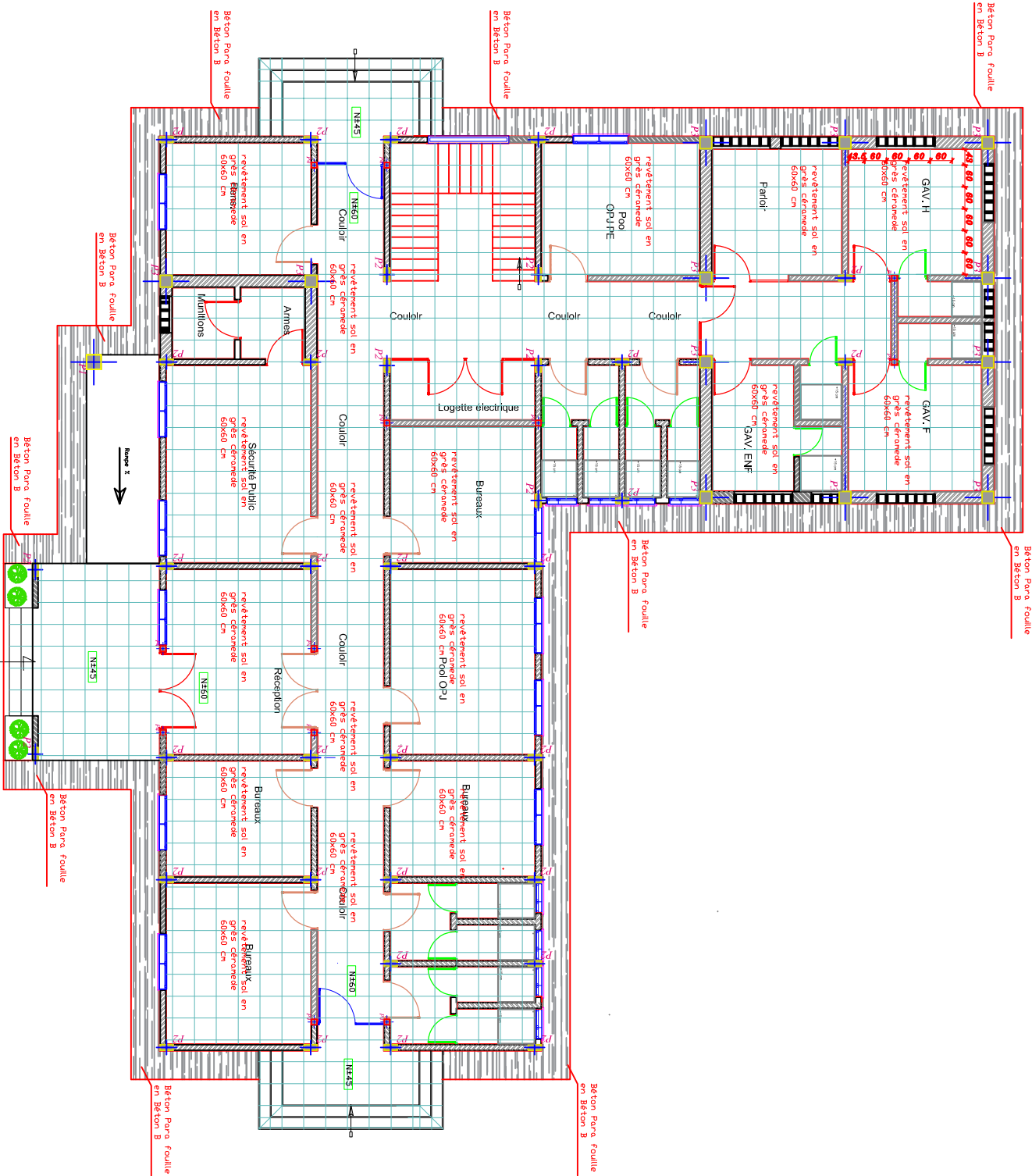

CALEPINAGE SOL ET DETAIL RDC

ECH : 1/75

Note

Carreaux en gres cerame de 60x60
avec des joint en ciment gris

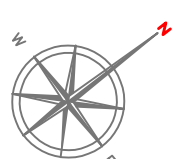

Modifications					
Révis.	Description	Date	Chf	Vrf	App.
	Premier relevé du plan	9/12/25	JS	PNC	
	Deuxième relevé du plan				

REPUBLIQUE DEMOCRATIQUE DU CONGO
MINISTRE DE L'INTERIEUR ET SECURITE
POLICE NATIONALE CONGOLAISE

Mis en œuvre Par :



initiateur:
CELLULE DE LA REFORME DE LA
PNC

Suivi Pnc : Oeuvre des Infrastructures PNC (CAMO-Infra)

SuiviCOGINTA: ingénieur civil senior

**CONSTRUCTIONS D'UN
COMMISSARIAT
URBAIN/TERRITORIAL
DE LA POLICE AU NORD-KIVU**

CALEPINAGE SOL ETAGE ET DETAIL

PL013-Cm

Echelle	1/75
---------	------

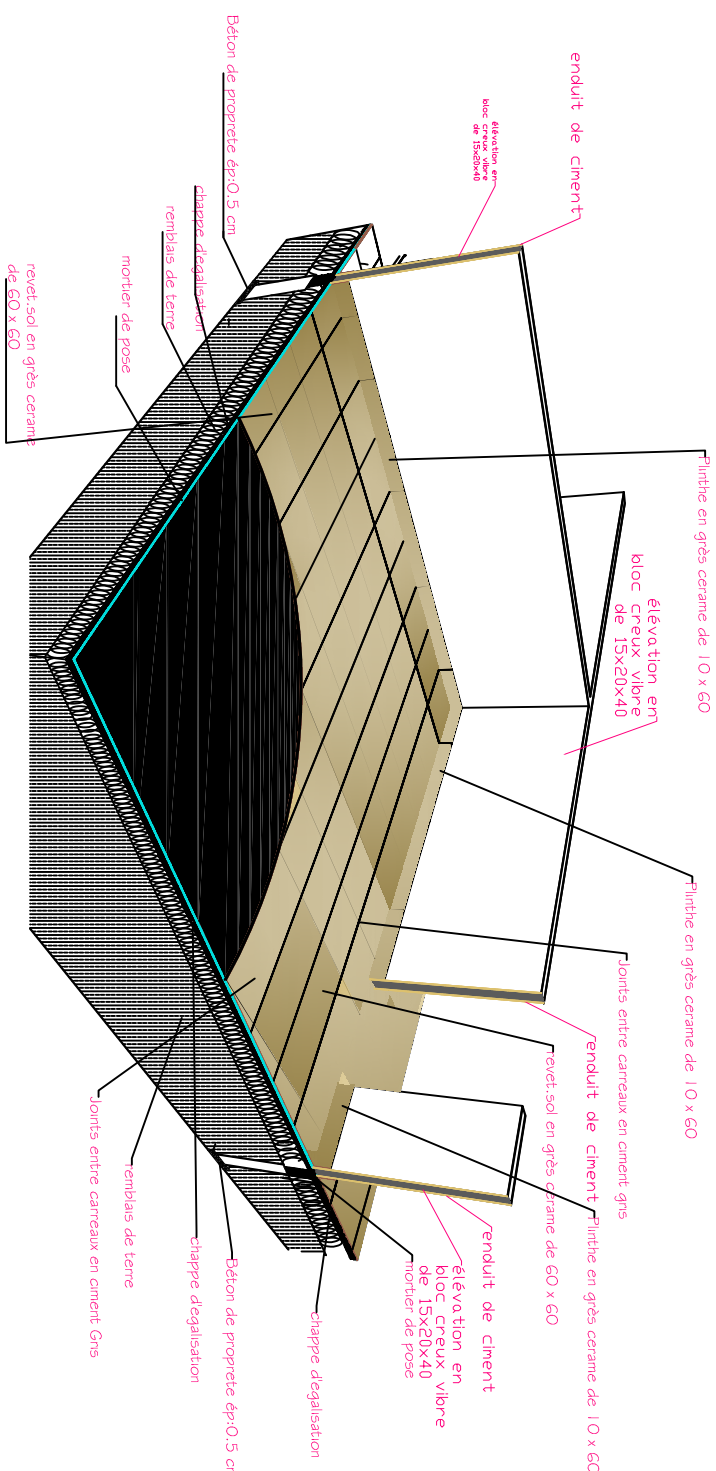
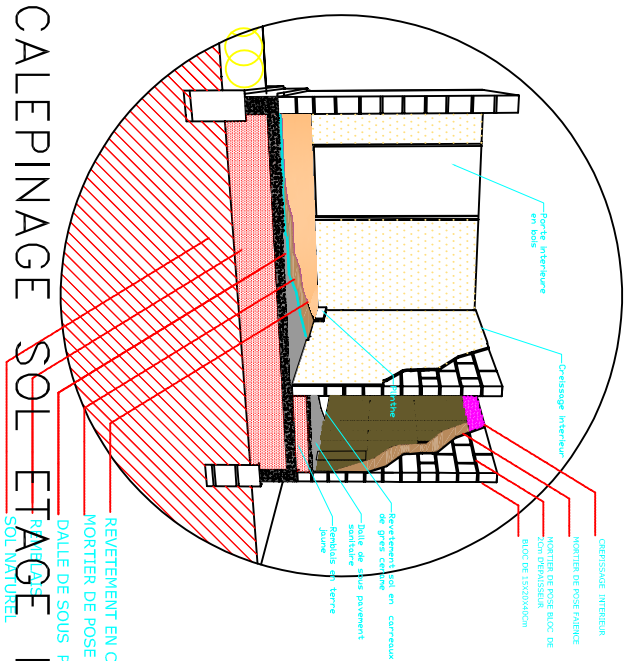

Note

Carreaux en grès cerame de 60x60
avec des joint en ciment gris

symboles

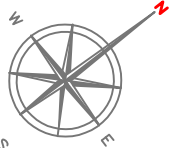

Modifications

Révis.	Description	Date	Col.	Vit.	App.
	Premier révision du plan	12/12/25	JS	PNC	
	Deuxième révision du plan				

REPUBLIQUE DEMOCRATIQUE DU CONGO
MINISTRE DE L'INTERIEUR ET SECURITE
POLICE NATIONALE CONGOLAISE

Mis en oeuvre Par :



Initiateur:
CELLULE DE LA REFORME DE LA
PNC

Suivi Pnc: Chevre des Infrastructures PNC/CAG/Chéras

SuivCOGINITA: ingénieur civil senior

Titre Projet
CONSTRUCTIONS D'UN
COMMISSARIAT
URBAIN/TERRITORIAL
DE LA POLICE AU NORD-KIVU

Titre du dessin

COUPES ET DETAIL

N° de plan
PL014-Cm

Echelle
1/75

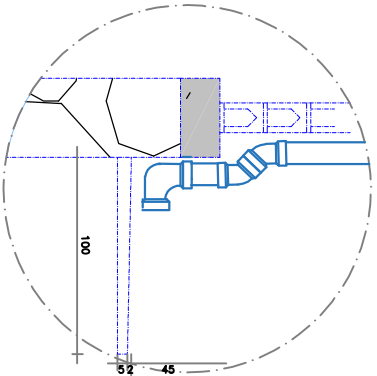
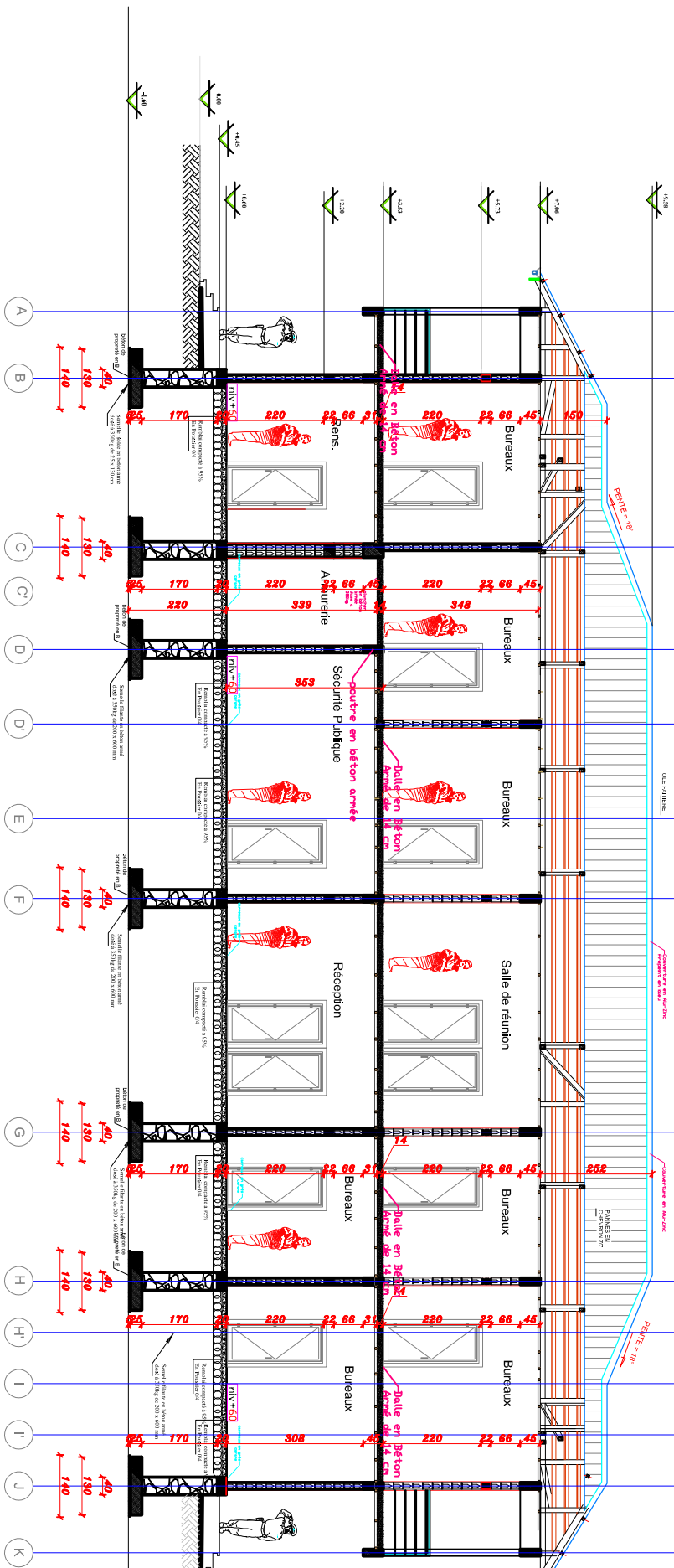

Détail desente des aux plâtres
Echelle: 1/20

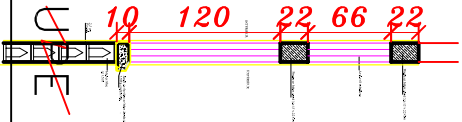

COUPES ET DETAIL

14
ECH : 1/75

Note

- * Charpente en mabrie de 5x15 cm
- * panne en chevron de 7x7cm

symboles



Modifications

Révis	Description	Date	Coté	Virt	App
	Premier relevé de plans	13/12/25	JS	PNC	
	Dernière révision de plans				

REPUBLIQUE DEMOCRATIQUE DU CONGO
MINISTRE DE L'INTERIEUR ET SECURITE
POLICE NATIONALE CONGOLAISE

Mis en oeuvre Par :



Initiateur:
CELLULE DE LA REFORME DE LA
PNC

Suivi Pnc: Oeuvre des Infrastructures PNC (CA/MO/Infra)

SuivCOGINTA: ingénieur civil senior

Titre Projet
CONSTRUCTIONS D'UN
COMMISSARIAT
URBAIN/TERRITORIAL
DE LA POLICE AU NORD-KIVU

Titre du dessin

PLAN DE LA TOITURE

N° de plan
PL015-Cm

Echelle
1/75

DETAIL TYPE
Tôle en aluzinc

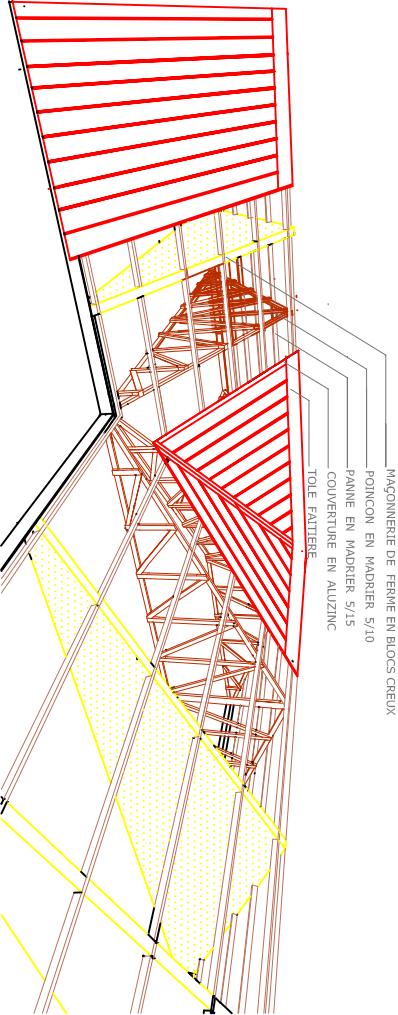
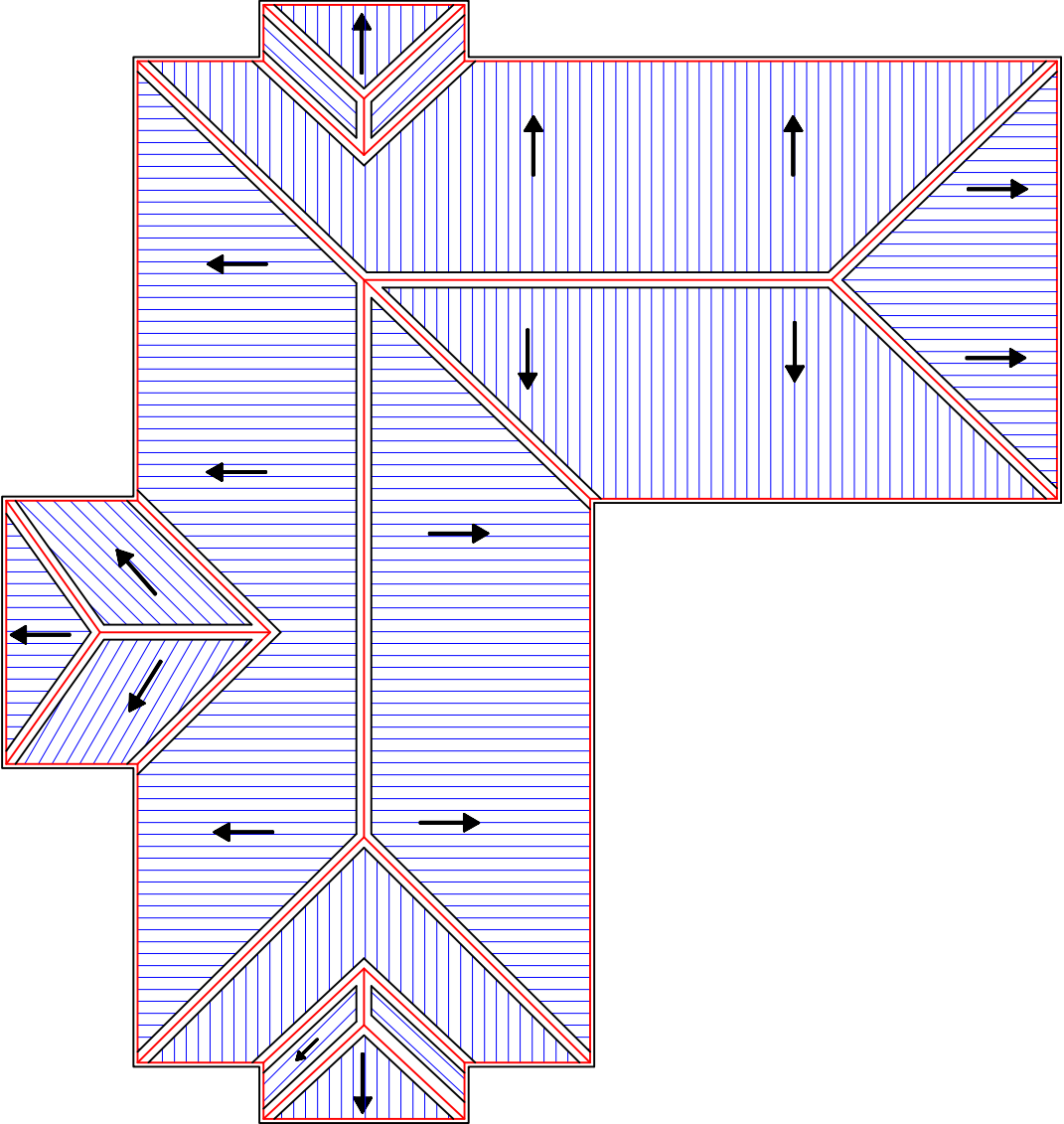
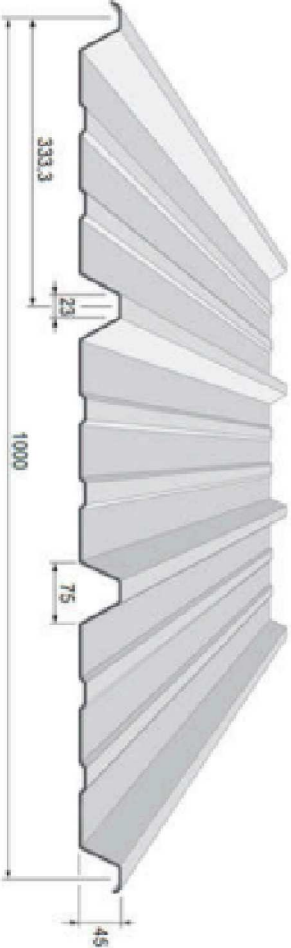

Note

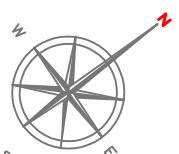

Modifications				
Révis.	Description	Date	Chif.	Vérif.
	Premier relevé du piano	15/12/25	JS	PNC
	Deuxième relevé du piano			

REPUBLIQUE DEMOCRATIQUE DU CONGO
MINISTRE DE L'INTERIEUR ET SECURITE
POLICE NATIONALE CONGOLAISE

Mis en œuvre Par :



initiateur:
CELLULE DE LA REFORME DE LA
PNC

Cellule d'Appui à la Mise en
Suivi PNC: Oeuvre des Infrastructures PNC (CAMO-Infra)

SuiviCOGINTA: ingénieur civil senior

**CONSTRUCTIONS D'UN
COMMISSARIAT
URBAIN/TERRITORIAL
DE LA POLICE AU NORD-KIVU**

Titre du dessin

PLAN D'ELECTRICITE
Rez-de-chaussée

PL016-Cm









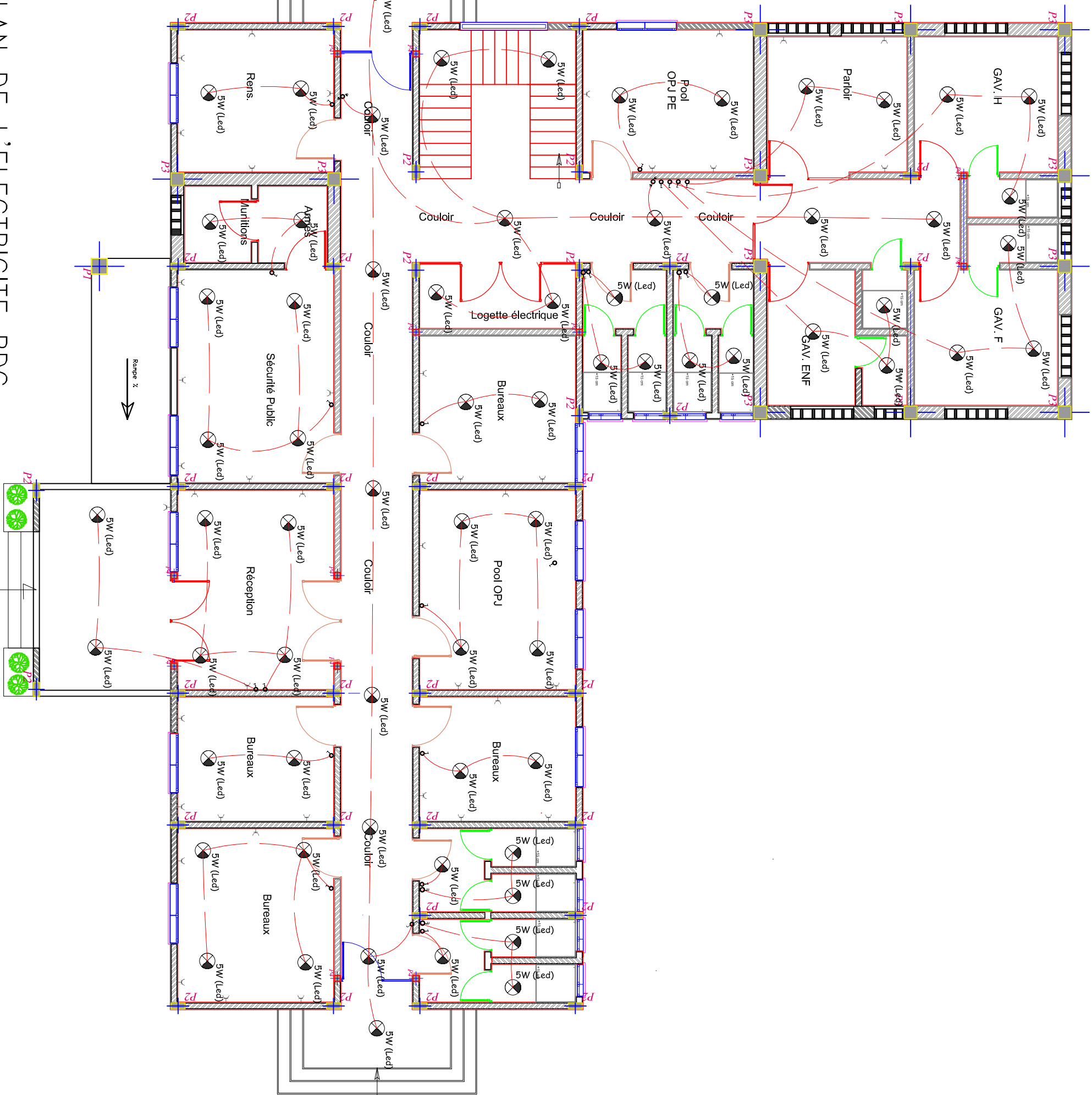



Echelle 1/75

16

PLAN DE L'ELECTRICITE RDC

ECH : 1/75



	Ampoule 5W led et ampoule étanche pour le salle d'eau et extérieur
	Interrupteur double bipolaire
	Interrupteur va et viens
	Interrupteur simple
	Prise avec terre
	Logette Électrique B. T.
	Tableau divisionnaire
	Inverseur Snel - Batterie
	Fil électrique
	Prise avec terre hermétique
	Interrupteur inverseur sch 7
	Prise en hauteur
	Interrupteur double

symbols

Note

symboles

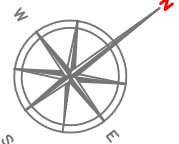

Modifications

Révisé	Description	Date	Crit	Vérif	App
	Premier révision de plans	15/12/25	JS	PNC	
	Deuxième révision de plans				

REPUBLIQUE DEMOCRATIQUE DU CONGO
MINISTRE DE L'INTERIEUR ET SECURITE
POLICE NATIONALE CONGOLAISE

Mis en oeuvre Par :



Initiateur:
CELLULE DE LA REFORME DE LA PNC

Suivi Pnc: Chevre des Infrastructures PNC (CAG)Chifra

SuivCOGINITA: ingénieur civil senior

Titre Projet
CONSTRCTIONS D'UN COMMISSARIAT URBAIN/TERRITORIAL DE LA POLICE AU NORD-KIVU

PLAN DELECTRICITE
ETAGE

N° de plan
PL017-Cm

Echelle
1/75

symboles

	Ampoule 5W led et ampoule étanche pour le salle d'eau et extérieur
	Interrupteur double bipolaire
	Interrupteur va et viens
	Interrupteur simple
	Prise avec terre
	Logette Electrique B. T.
	Tableau divisionnaire
	Inverseur Snel - Batterie
	Fil électrique
	Prise avec terre hermétique
	Interrupteur inverseur sch 7
	Prise en hauteur
	Interrupteur double

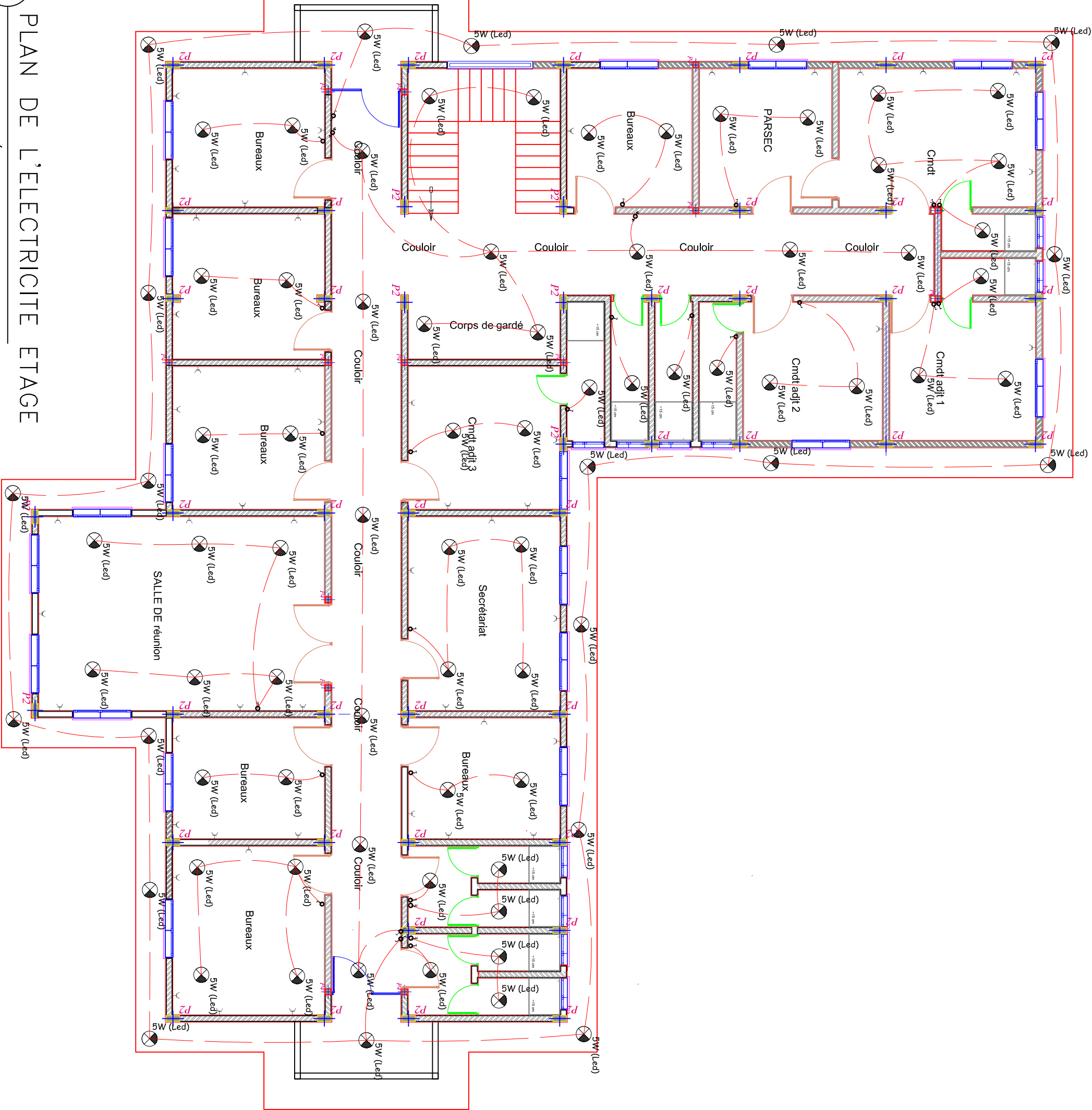

PLAN DE L'ELECTRICITE ETAGE

17

ECH : 1/75

Note

symboles

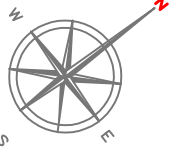

Modifications

Révisé	Description	Date	Crit.	Vérif.	App.
	Premier relevé du plan	15/12/25	JS	PNC	
	Deuxième relevé du plan				

REPUBLIQUE DEMOCRATIQUE DU CONGO
MINISTRE DE L'INTERIEUR ET SECURITE
POLICE NATIONALE CONGOLAISE

Mis en oeuvre Par :



Initiateur:
CELLULE DE LA REFORME DE LA
PNC

Suivi Pnc: Oeuvre des Infrastructures PNC (CA/MO/Chiffr)

SuivCOGINTA: ingénieur civil senior

Titre Projet
CONSTRUCTIONS D'UN
COMMISSARIAT
URBAIN/TERRITORIAL
DE LA POLICE AU NORD-KIVU

PLAN DE PLOMBERIE
Rez-de-chaussée

N° de plan
PL018-Cm

Echelle
1/75

LEGENDE PLOMBERIE	
	TOTAL EN PVC/EVACUATION EAU VANNE
	TOTAL EN PVC/EVACUATION EAU USEE
	ALIMENTATION/BRANCHEMENT REQUIS/D
	VANNE PARET
	REGARD DE VISITE/EU
	REGARD DE VISITE/EV

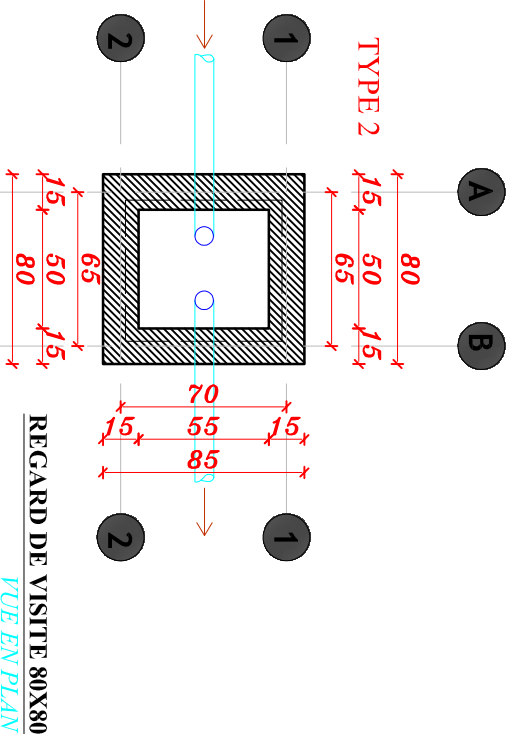
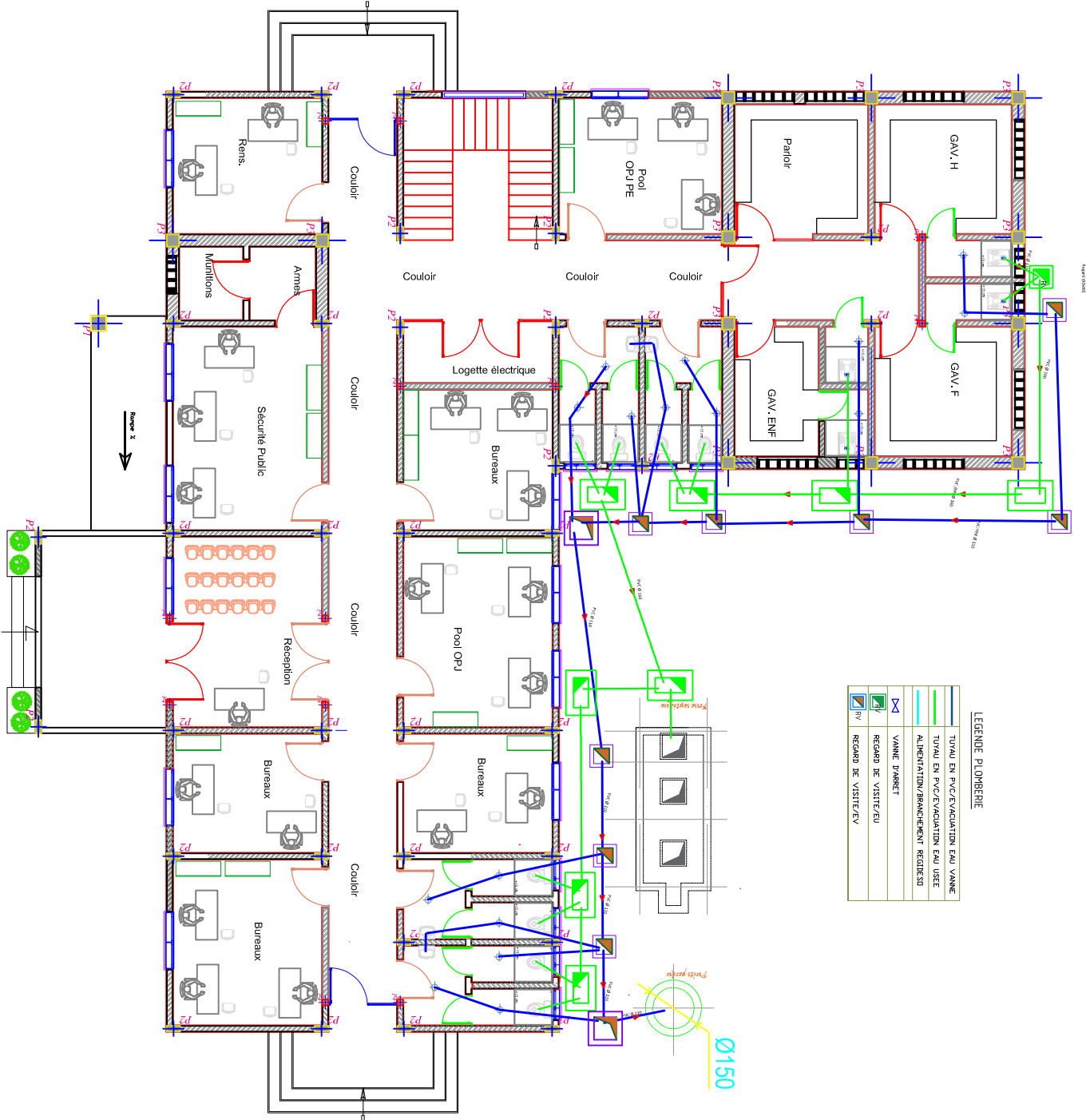

PLAN D'APPLOMBERIE RDC

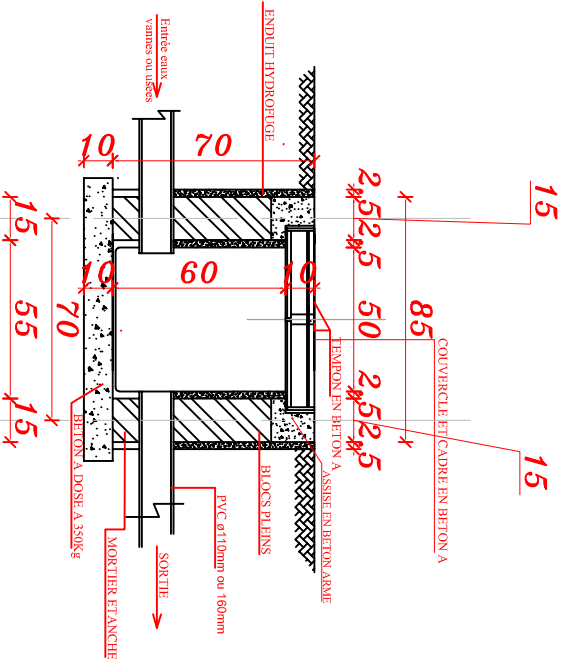
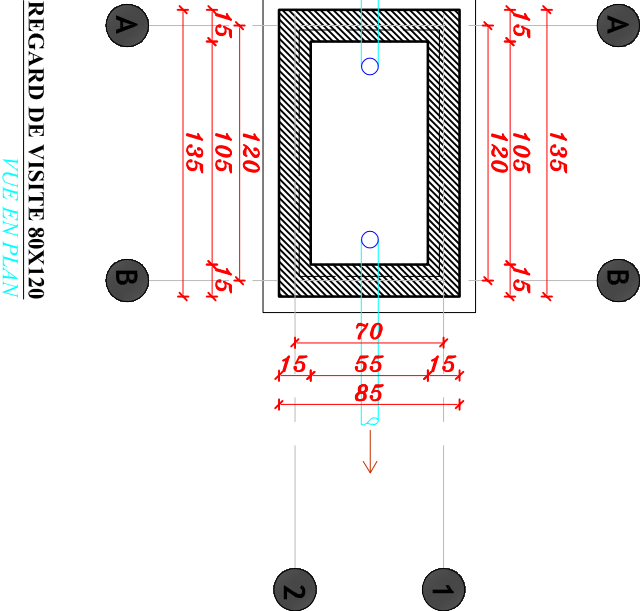

Note

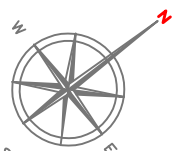

Modifications					
Rdv.	Description	Date	Cpt	Vrf	App
	Primer revisione del piano	15/12/25	JS	PNC	
	Disegnare i rilievi del piano				

REPUBLIQUE DEMOCRATIQUE DU CONGO
MINISTERE DE L'INTERIEUR ET SECURITE
POLICE NATIONALE CONGOLAISE

Mis en oeuvre Par:



initiateur:
CELLULE DE LA REFORME DE LA
PNC

Suivi Pnc: Oeuvre des Infrastructures PNC (CAMO-Infra

SuiviCOGINTA: ingénieur civil senior

Titre Projet

**CONSTRUCTIONS D'UN
COMMISSARIAT
URBAIN/TERRITORIAL
DE LA POLICE AU NORD-KIVU**





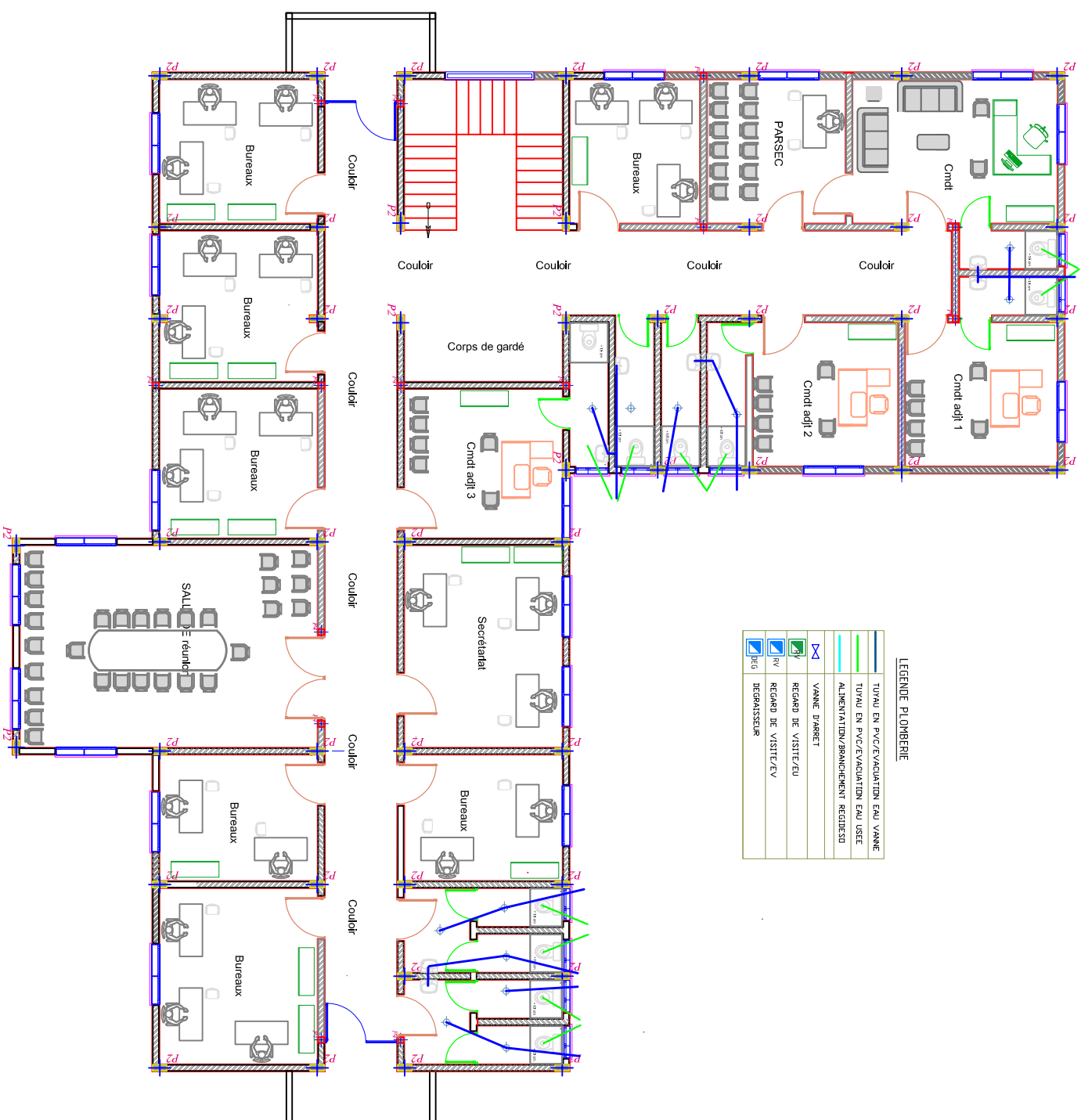

Titre du dessin

PLAN DE PLOMBERIE ETAGE

PL019-Cm

Echelle	1/75
---------	------



LEGENDE PLOMBERIE	
	TUYAU EN PVC/EVACUATION Eau VANNE
	TUYAU EN PVC/EVACUATION Eau USEE
	ALIMENTATION/BRANCHEMENT REGISSECO
	VANNE D'ARRÊT
	REGARD DE VISITE/EU
	REGARD DE VISITE/EV
	DÉGÂT/REPARATION

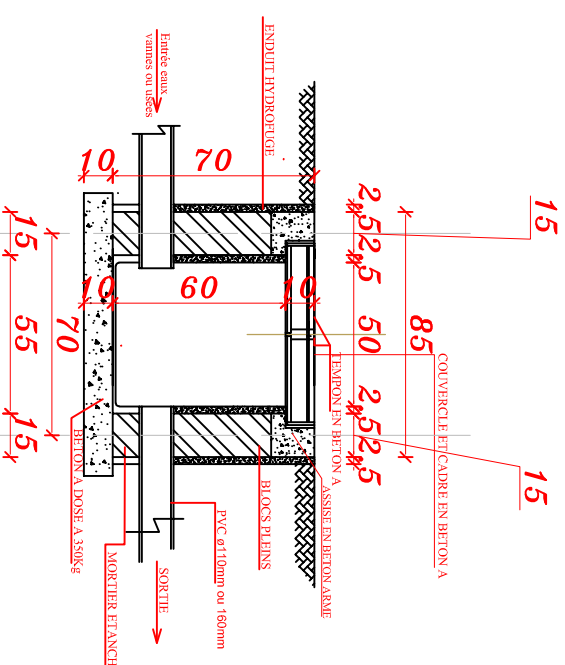
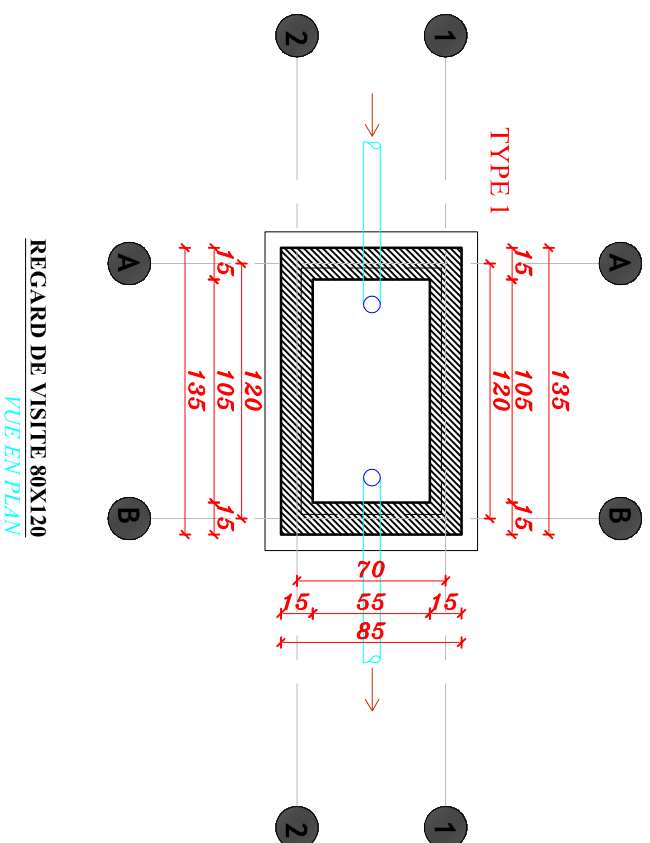
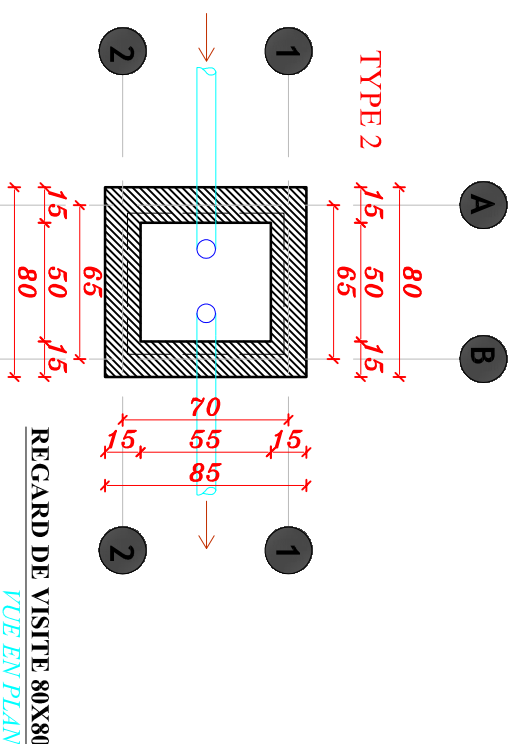

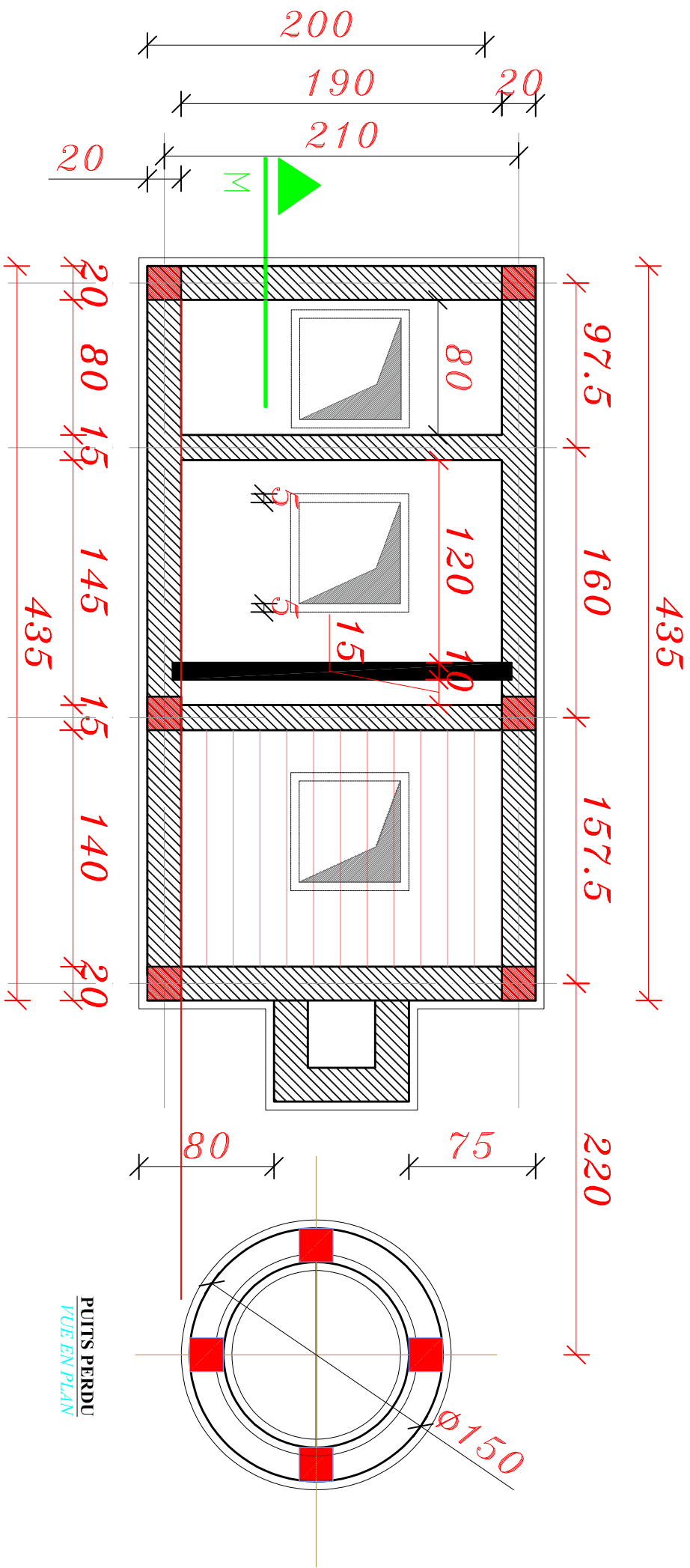

FOSSE SEPTIQUE A 35 USAGES
VUE EN PLAN

PUITS PERDU
VUE EN PLAN

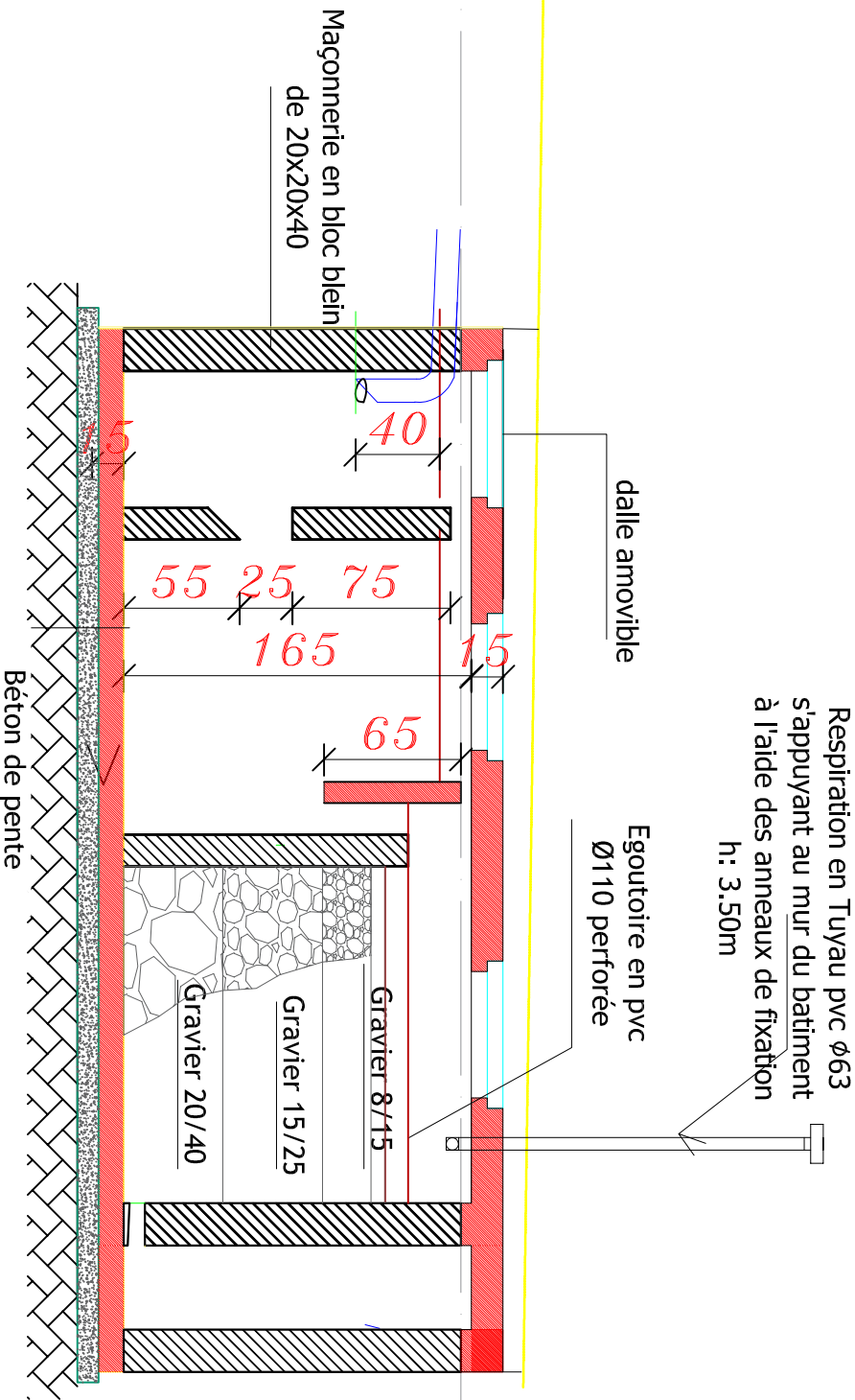

PLAN DE LA FOSSE SEPTIQUE
ECH : 1/75
FOSSE SEPTIQUE A 35 USAGES
COUPE

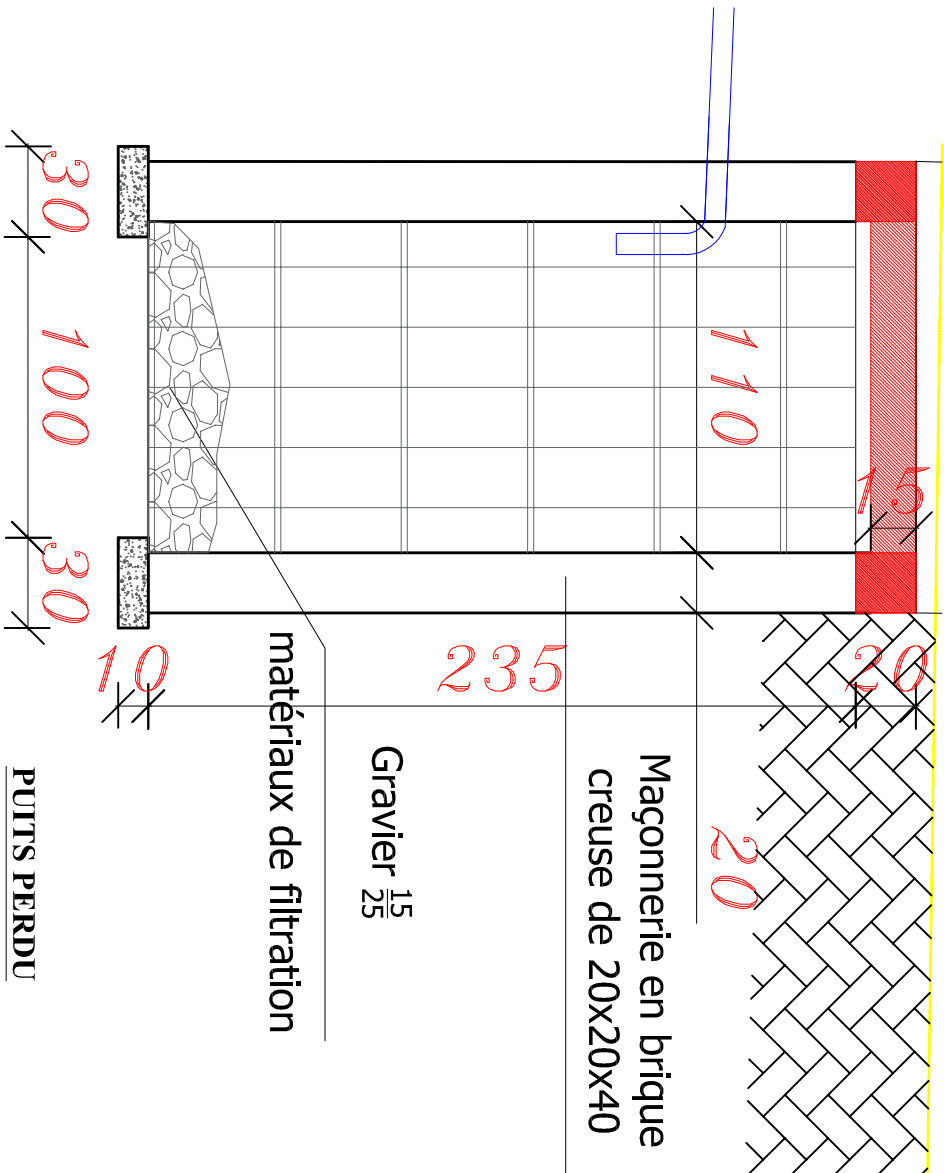

PUITS PERDU
COUPE

Note

Note

symboles

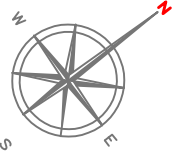

Modifications

Révis.	Description	Date	Crit.	Virt.	App.
	Premier révision du plan	15/12/25	JS	PNC	
	Deuxième révision du plan				

REPUBLIQUE DEMOCRATIQUE DU CONGO
MINISTRE DE L'INTERIEUR ET SECURITE
POLICE NATIONALE CONGOLAISE

Mis en oeuvre Par :



Initiateur:
CELLULE DE LA REFORME DE LA PNC

Suivi Pnc: Chevre des Infrastructures PNC (CA/MO/Ché)

SuivCOGINTA: ingénieur civil senior

Titre Projet

CONSTRUCTIONS D'UN COMMISSARIAT URBAIN/TERRITORIAL DE LA POLICE AU NORD-KIVU

Titre du dessin

PLAN DE LA MENUISERIE Rez-de-chaussée

N° de plan
PL021-Cm

Echelle
1/75

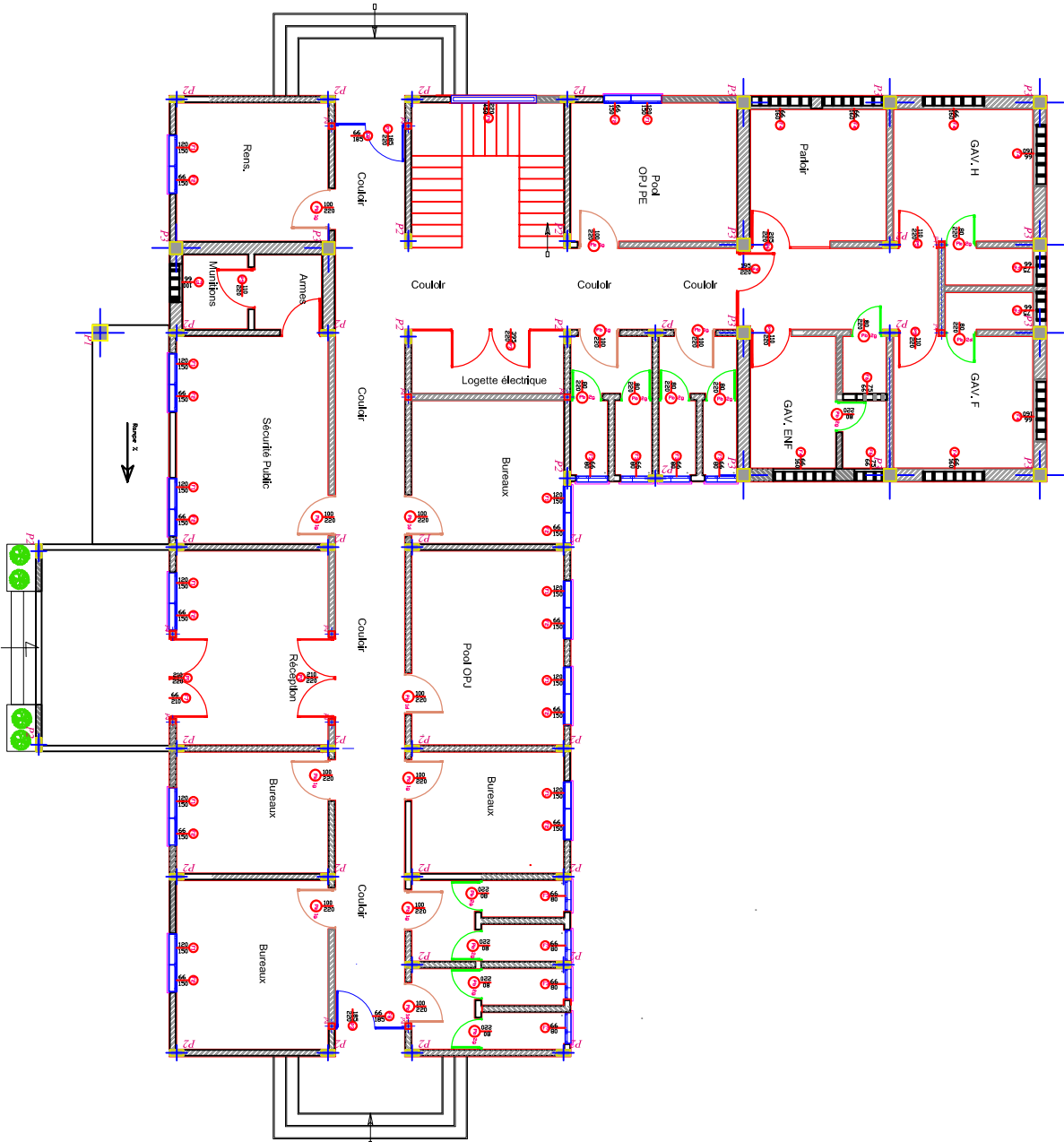

INVENTAIRE MENUISERIE METALLIQUE

SYMBOLE	DESIGNATION	DIMENTION LXH	SUR MUR DE	TYPE DOUVRANT	QUANTITE
P1	Porte Composite métallique en 2 ouvrants	210x220	15cm	gauche	1
P2	Porte grille Composite métallique en 2 ouvrants	210x220	15cm	gauche	1
P3	Porte Composite métallique en 2 ouvrants dont 1 panneau fixe vitré dans en 3 parties	185x220	15cm	gauche	2
P4	Porte grille Composite métallique en 1 ouvrants et 1 fixe	195x220	32cm	gauche	1
P5	Porte grille Composite métallique blindé en 1 ouvrants et 1 fixe en dor de 65 mm	110x220	32cm	gauche	4
P6	Porte grille Composite métallique en 2 ouvrants	205x220	32cm	gauche	1
P7	Porte grille Composite métallique en 4 dont 2 ouvrants et 2 panneaux fixe	395x220	15cm	gauche	1
P8	Porte Composite métallique blindé en 1 ouvrants	105x220	32cm	gauche	1
F1	Fermette en 3 battant 2 ouvrant et 1 fixe avec ardoise en châssis métallique vitre	150x120	15cm	gauche	11
F2	Imposse vitre avec ardoise en châssis métallique en 3 battant 2 ouvrant et 1 fixe	150x66	15cm	gauche	11
F3	Imposse vitre avec ardoise en châssis métallique 3 battant vitre et 1 fixe	80x66	15cm	gauche	8
F4	Imposse vitre avec ardoise en châssis métallique 3 battant vitre et 1 fixe	160x66	32cm	gauche	7
F5	Imposse vitre avec ardoise en châssis métallique 3 battant vitre et 1 fixe	100x66	32cm	gauche	1
F6	Imposse vitre avec ardoise en châssis métallique 3 battant 2 ouvrant et 1 fixe	75x66	32cm	gauche	4
F7	Imposse vitre avec ardoise en châssis métallique en 3 battant 2 ouvrant et 1 fixe	210x66	15cm	gauche	1
F8	Imposse vitre avec ardoise en châssis métallique en 3 battant 2 ouvrant et 1 fixe	185x66	15cm	gauche	2
M1	Mur/Plais vitre avec ardoise en châssis métallique fixe	220x450	15cm		1

INVENTAIRE MENUISERIE EN BOIS

SYMBOLE	DESIGNATION	DIMENTION LXH	SUR MUR DE	TYPE DOUVRANT	QUANTITE
PB1	Porte en bois massif à un vantail	100X220	15cm	droite	12
PB2	Porte en bois massif à un vantail	80X220	15cm	gauche	12

Note

symboles

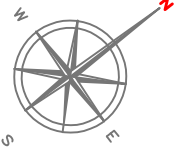

Modifications

Révis.	Description	Date	Coté	Virt	App.
	Premier révision du plan	15/12/25	JS	PNC	
	Deuxième révision du plan				

REPUBLIQUE DEMOCRATIQUE DU CONGO
MINISTRE DE L'INTERIEUR ET SECURITE
POLICE NATIONALE CONGOLAISE

Mis en oeuvre Par :



Initiateur:
CELLULE DE LA REFORME DE LA PNC

Suivi Pnc: Oeuvre des Infrastructures PNC (CAI/CO/Infra)

SuivCOGINITA: ingénieur civil senior

Titre Projet
CONSTRUCTIONS D'UN COMMISSARIAT URBAIN/TERRITORIAL DE LA POLICE AU NORD-KIVU

Titre du dessin

PLAN DE LA MENUISERIE
Etage

N° de plan
PL022-Cm

Echelle
1/75

Note



INVENTAIRE MENUISERIE EN BOIS

SYMBOLE	DESIGNATION	DIMENTION LXH	SUR MUR DE	TYPE D'OUVRANT	QUANTITE
PB1	Porte en bois massif à un vantail	100x220	15cm	droite gauche	12
PB2	Porte en bois massif à un vantail	80x220	15cm	droite gauche	12
PB2	Porte en bois massif à double vantail	210x220	15cm	droite gauche	1

INVENTAIRE MENUISERIE METALIQUE

SYMBOLE	DESIGNATION	DIMENTION LXH	SUR MUR DE	TYPE D'OUVRANT	QUANTITE
P3	Porte Composite métallique en 2 ouvrants dont 1 panneaux fixe vitré divise en 3 partie	185x220	15cm	gauche droite	2
F1	Fenêtre en 3 battant 2 ouvrant et 1 fixe avec antivol en châssis métallique vitre	150x120	15cm	gauche droite	19
F2	Imposte vitre avec antivol en châssis métallique en 3 battant 2 ouvrant et 1 fixe	150x66	15cm	gauche droite	19
F3	Imposte vitre avec antivol en châssis métallique 3 battant vitré et 1 fixe	80x66	15cm	gauche droite	10
F8	Imposte vitre avec antivol en châssis métallique en 3 battant 2 ouvrant et 1 fixe	185x66	15cm	gauche droite	2
M1r	Mur rideau vitre avec antivol en châssis métallique fixe	220x450	15cm	_____	1

PLAN DE LA MENUISERIE RDC

Note

DETAIL MENUISERIE METALIQUE POUR PORTES EXTERIEURE

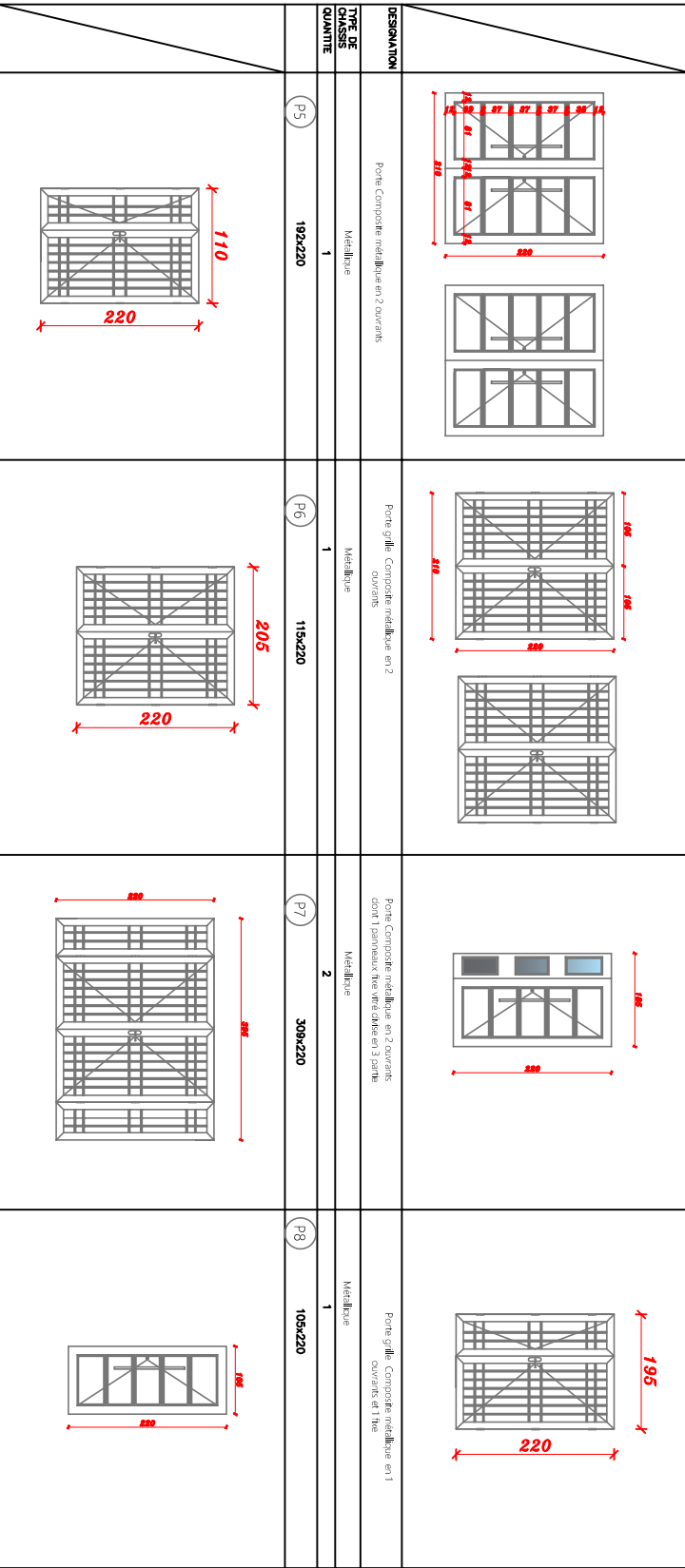
SYMBOLE	P1	P2	P3	P4
	210x220	210x220	186x220	160x220
DESIGNATION	Porte Composite métallique en 2 ouvrants	Porte grille Composite métallique en 2 ouvrants	Porte Composite métallique en 2 ouvrants dont 1 panneau fixe vitre et 2 en 3 parties	Porte grille Composite métallique en 1 ouvrant et 1 fixe
TYPE DE CHASSIS	Métallique	Métallique	Métallique	Métallique
QUANTITE	1	1	2	1
	P5 192x220	P6 116x220	P7 306x220	P8 106x220
				
DESIGNATION	Porte grille Composite métallique blindé en 1 ouvrants et 1 fixe en barde 50 mm			
TYPE DE CHASSIS	Métallique			
QUANTITE	4			

DETAIL MENUISERIE METALIQUE POUR FENETRES

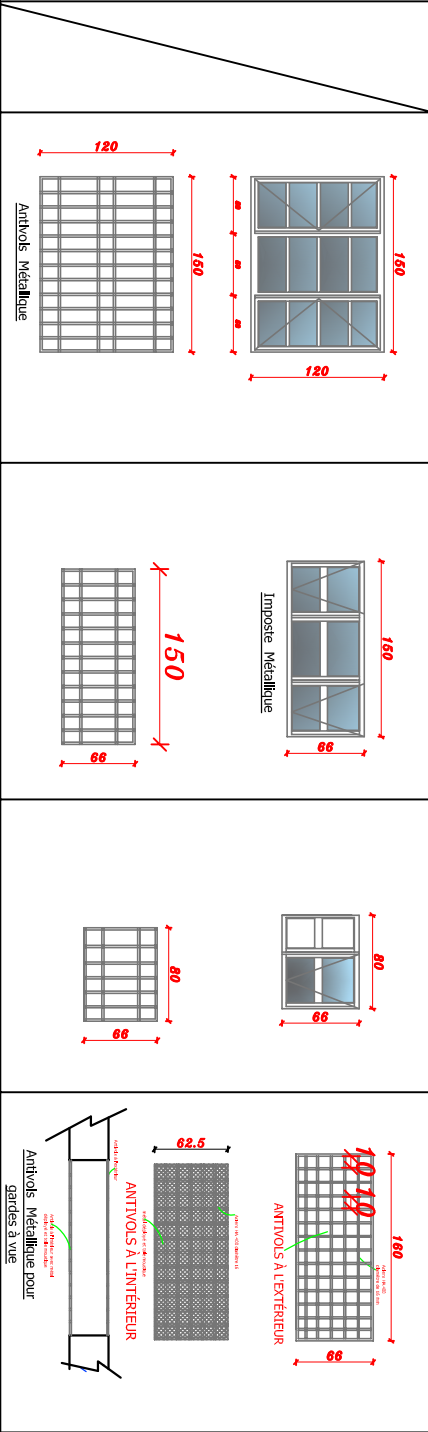
SYMBOLE	F1	F2	F3	F4
	150x120	150x66	80x66	160x66
DESIGNATION	Fenêtre en 3 battant 2 ouvrant et 1 fixe avec antivol en châssis métallique vitre	Imposte vitre avec antivol en châssis métallique en 3 battant 2 ouvrant et 1 fixe	Imposte vitre avec antivol en châssis métallique 1 battant vitre et 1 fixe	deux imposte métallique blindé 1 avec bar de 16 mm en maille de 10 cm et 1 avec bar de 16 mm en maille de 10 cm plus métal déplié et toile moustiquaire Notre même modèle pour le sanitaire CAV et armature F51F6
TYPE DE CHASSIS	Métallique	Métallique	Métallique	Métallique
QUANTITE	11	F2:11 F7:1 F8:2	8	F4:7 F5:1 F6:4
				

DETAIL MENUISERIE BOIS POUR PORTES INTERIEURE

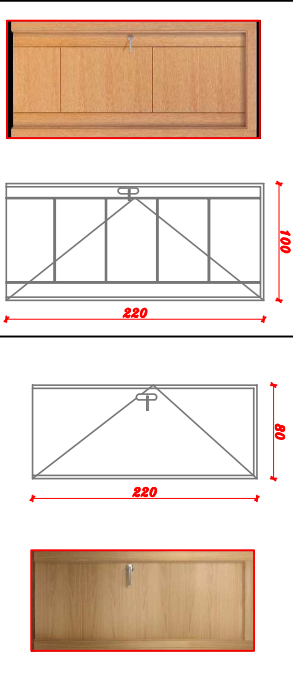
		PB 1d	100x220	PB 1g	PB 2d	100x220	PB 2g
Porte en bois	Bois massif						
12							

DETAIL DE LA MENUISERIE RDC

symboles

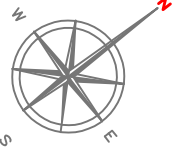

Modifications

Révis	Description	Date	Col	Vit	App
	Premier révision du plan	15/12/25	JS	PNC	
	Deuxième révision du plan				

REPUBLIQUE DEMOCRATIQUE DU CONGO
MINISTRE DE L'INTERIEUR ET SECURITE
POLICE NATIONALE CONGOLAISE

Mis en oeuvre Par :



initiateur:
CELLULE DE LA REFORME DE LA PNC

Suivi Pnc: Chevre des Infrastructures PNC (CA/MO/Infra)

SuivCOGINITA: ingénieur civil senior

Titre Projet

CONSTRUCTIONS D'UN COMMISSARIAT URBAIN/TERRITORIAL DE LA POLICE AU NORD-KIVU

Titre du dessin

DETAIL DE LA MENUISERIE Rez-de-chaussée

N° de plan
PL023-Cm

Echelle 1/75

Note

DETAIL MENUISERIE BOIS POUR PORTES INTERIEURE

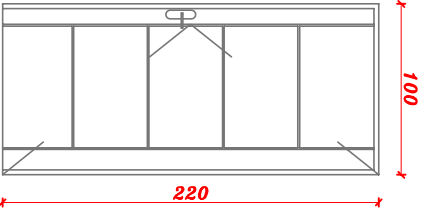
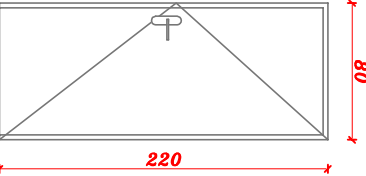
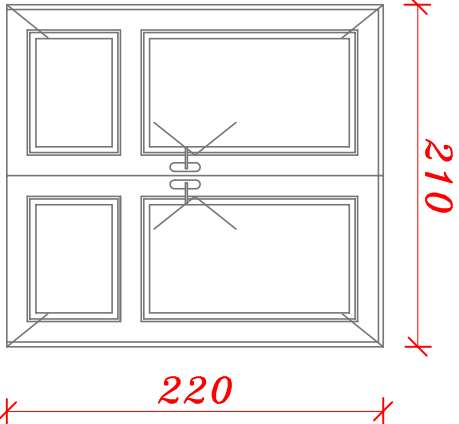
<div>PB 1d</div> <div>100x220</div>	<div>PB 1g</div> <div>100x220</div>	<div>PB 2d</div> <div>100x220</div>	<div>PB 2g</div> <div>100x220</div>	<div>PB 3</div> <div></div>
				
Porte en bois		Porte en bois		Porte en bois double
Bois massif		Bois massif		Bois massif
12		12		1

DETAIL MENUISERIE METALIQUE POUR PORTES EXTERIEURE

<div>SYMBOLE</div>	<div>P3</div> <div>185x220</div>
DESIGNATION	Porte Composite métallique en 2 ouvrants dont 1 panneaux fixe vitré divise en 3 partie
TYPE DE CHASSIS	Métallique
QUANTITE	2

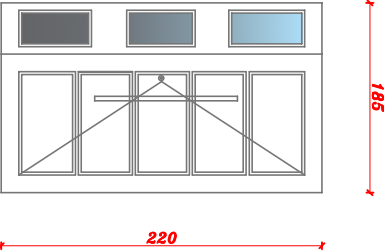

DETAIL MENUISERIE METALIQUE POUR FENETRES

<div>SYMBOLE</div>	<div>F1</div> <div>150x120</div>	<div>F2</div> <div>150x66</div>	<div>F3</div> <div>80x66</div>
DESIGNATION	Fenêtre en 3 battant 2 ouvrant et 1 fixe avec antivol en châssis métallique vitre	Imposte vitre avec antivol en châssis métallique en 3 battant 2 ouvrant et 1 fixe	Imposte vitre avec antivol en châssis métallique 1 battant vitré et 1 fixe
TYPE DE CHASSIS	Métallique	Métallique	Métallique
QUANTITE	19	19	10

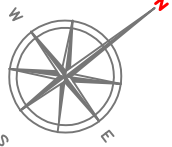
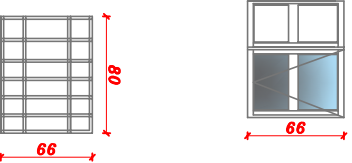
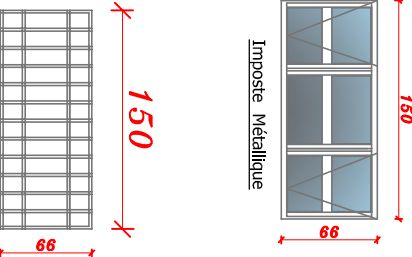
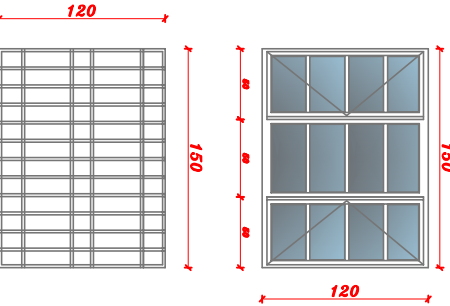

Modifications

Révis	Description	Date	Coté	Vit	App
	Premier révision de plans	15/12/25	JS	PNC	
	Deuxième révision de plans				

REPUBLIQUE DEMOCRATIQUE DU CONGO
MINISTRE DE L'INTERIEUR ET SECURITE
POLICE NATIONALE CONGOLAISE

Mis en oeuvre Par :



Initiateur:
CELLULE DE LA REFORME DE LA PNC

Suivi Pnc: Oeuvre des Infrastructures PNC (CMAO-Infra)

SuivCOGINTA: ingénieur civil senior

Titre Projet

CONSTRUCTIONS D'UN COMMISSARIAT URBAIN/ TERRITORIAL DE LA POLICE AU NORD-KIVU

Titre du dessin

DETAIL DE LA MENUISERIE Etage

N° de plan
PL024-Cm

Echelle 1/75



symboles

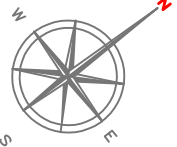

Modifications

Révis.	Description	Date	Col.	Vr.	App.
	Premier relevé au plan	16/12/25	JS	PNC	
	Dernière révision au plan				

REPUBLIQUE DEMOCRATIQUE DU CONGO
MINISTRE DE L'INTERIEUR ET SECURITE
POLICE NATIONALE CONGOLAISE

Mis en oeuvre Par :



Building safer communities. Promoting social justice.

Initiateur:
CELLULE DE LA REFORME DE LA
PNC

Suivi Pnc: *Œuvre des Infrastructures PNC (CA/MO/Infra)*

SuivCOGINTA: ingénieur civil senior

Titre Projet

CONSTRUCTIONS D'UN
COMMISSARIAT
URBAIN/TERRITORIAL
DE LA POLICE AU NORD-KIVU

Titre du dessin

PERSPECTIVES 1

N° de plan
PL025-Cm

Echelle
1/75



symboles

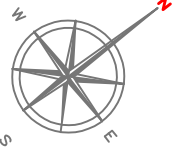

Modifications

Révis.	Description	Date	Col.	Vr.	App.
	Premier révision du plan	16/12/25	JS	PNC	
	Deuxième révision du plan				

REPUBLIQUE DEMOCRATIQUE DU CONGO
MINISTRE DE L'INTERIEUR ET SECURITE
POLICE NATIONALE CONGOLAISE

Mis en oeuvre Par :



Building safer communities. Promoting social justice.

Initiateur:
CELLULE DE LA REFORME DE LA
PNC

Suivi Pnc: *œuvre des infrastructures PNC (CAAC/Châta*

SuivCOGINTA: ingénieur civil senior

Titre Projet

CONSTRUCTIONS D'UN
COMMISSARIAT
URBAIN/TERRITORIAL
DE LA POLICE AU NORD-KIVU

Titre du dessin

PERSPECTIVES 2

N° de plan
PL026-Cm

Echelle	1/75

Note



symboles

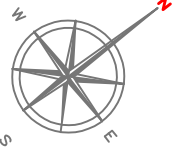

Modifications

Révis.	Description	Date	Coté	Vrifié	Approuvé
	Premier relevé du plan	16/12/25	JS	PNC	
	Deuxième relevé du plan				

REPUBLIQUE DEMOCRATIQUE DU CONGO
MINISTRE DE L'INTERIEUR ET SECURITE
POLICE NATIONALE CONGOLAISE

Mis en oeuvre Par :



Initiateur:
CELLULE DE LA REFORME DE LA
PNC

Suivi Pnc: Cellule d'Appui à la Mise en
Œuvre des Infrastructures PNC (CAMO-Infra)

SuiviCOGINTA: ingénieur civil senior

Titre Projet

CONSTRUCTIONS D'UN
COMMISSARIAT
URBAIN/TERRITORIAL
DE LA POLICE AU NORD-KIVU

Titre du dessin

PERSPECTIVES 3

N° de plan
PL027-Cm

Echelle
1/75



symboles

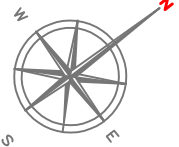

Modifications

Révis.	Description	Date	Coût	Virt	App.
	Premier révision du plan	16/12/25	JS	PNC	
	Deuxième révision du plan				

REPUBLIQUE DEMOCRATIQUE DU CONGO
MINISTRE DE L'INTERIEUR ET SECURITE
POLICE NATIONALE CONGOLAISE

Mis en oeuvre Par :



Initiateur:
CELLULE DE LA REFORME DE LA
PNC

Suivi Pnc: *Œuvre des Infrastructures PNC (CA/MO/Infra)*

SuivCOGINTA: ingénieur civil senior

Titre Projet

CONSTRUCTIONS D'UN
COMMISSARIAT
URBAIN/TERRITORIAL
DE LA POLICE AU NORD-KIVU

Titre du dessin

PERSPECTIVES 4

N° de plan
PL028-Cm

Echelle	1/75

Note



symboles

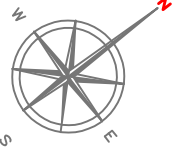

Modifications

Révis.	Description	Date	Coté	Virt	App
	Premier relevé au plan	16/12/25	JS	PNC	
	Deuxième relevé au plan				

REPUBLIQUE DEMOCRATIQUE DU CONGO
MINISTRE DE L'INTERIEUR ET SECURITE
POLICE NATIONALE CONGOLAISE

Mis en oeuvre Par :



Initiateur:
CELLULE DE LA REFORME DE LA
PNC

Suivi Pnc: **Œuvre des Infrastructures PNC (COGINTA)**

Cellule d'Appui à la Mise en

SuiviCOGINTA: ingénieur civil senior

Titre Projet

**CONSTRUCTIONS D'UN
COMMISSARIAT
URBAIN/TERRITORIAL
DE LA POLICE AU NORD-KIVU**

Titre du dessin

PERSPECTIVES 5

N° de plan
PL029-Cm

Echelle	1/75



Note

symboles

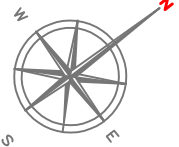

Modifications

Révis.	Description	Date	Coté	Vérif.	App.
	Premier relevé au plan	16/12/25	JS	PNC	
	Deuxième relevé au plan				

REPUBLIQUE DEMOCRATIQUE DU CONGO
MINISTRE DE L'INTERIEUR ET SECURITE
POLICE NATIONALE CONGOLAISE

Mis en oeuvre Par :



Building safer communities. Promoting social justice.

Initiateur:
CELLULE DE LA REFORME DE LA
PNC

Suivi Pnc: Cellule d'Appui à la Mise en
Oeuvre des Infrastructures PNC (CA/MO/Infra)

SuivCOGINTA: ingénieur civil senior

Titre Projet

CONSTRUCTIONS D'UN
COMMISSARIAT
URBAIN/TERRITORIAL
DE LA POLICE AU NORD-KIVU

Titre du dessin

PERSPECTIVES 6

N° de plan
PL030-Cm

Echelle	1/75

Note



symboles

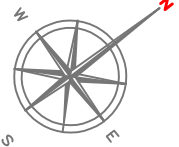

Modifications

Révis.	Description	Date	Coté	Vérif.	App.
	Premier relevé au plan	16/12/25	JS	PNC	
	Deuxième relevé au plan				

REPUBLIQUE DEMOCRATIQUE DU CONGO
MINISTRE DE L'INTERIEUR ET SECURITE
POLICE NATIONALE CONGOLAISE

Mis en oeuvre Par :



Building safer communities. Promoting social justice.

Initiateur:
CELLULE DE LA REFORME DE LA
PNC

Suivi Pnc: Chevre des Infrastructures PNC (CA/MO/Infra)

Suiv/COGINTA: ingénieur civil senior

Titre Projet

CONSTRUCTIONS D'UN
COMMISSARIAT
URBAIN/TERRITORIAL
DE LA POLICE AU NORD-KIVU

Titre du dessin

PERSPECTIVES 7

N° de plan
PL031-Cm

Echelle
1/75

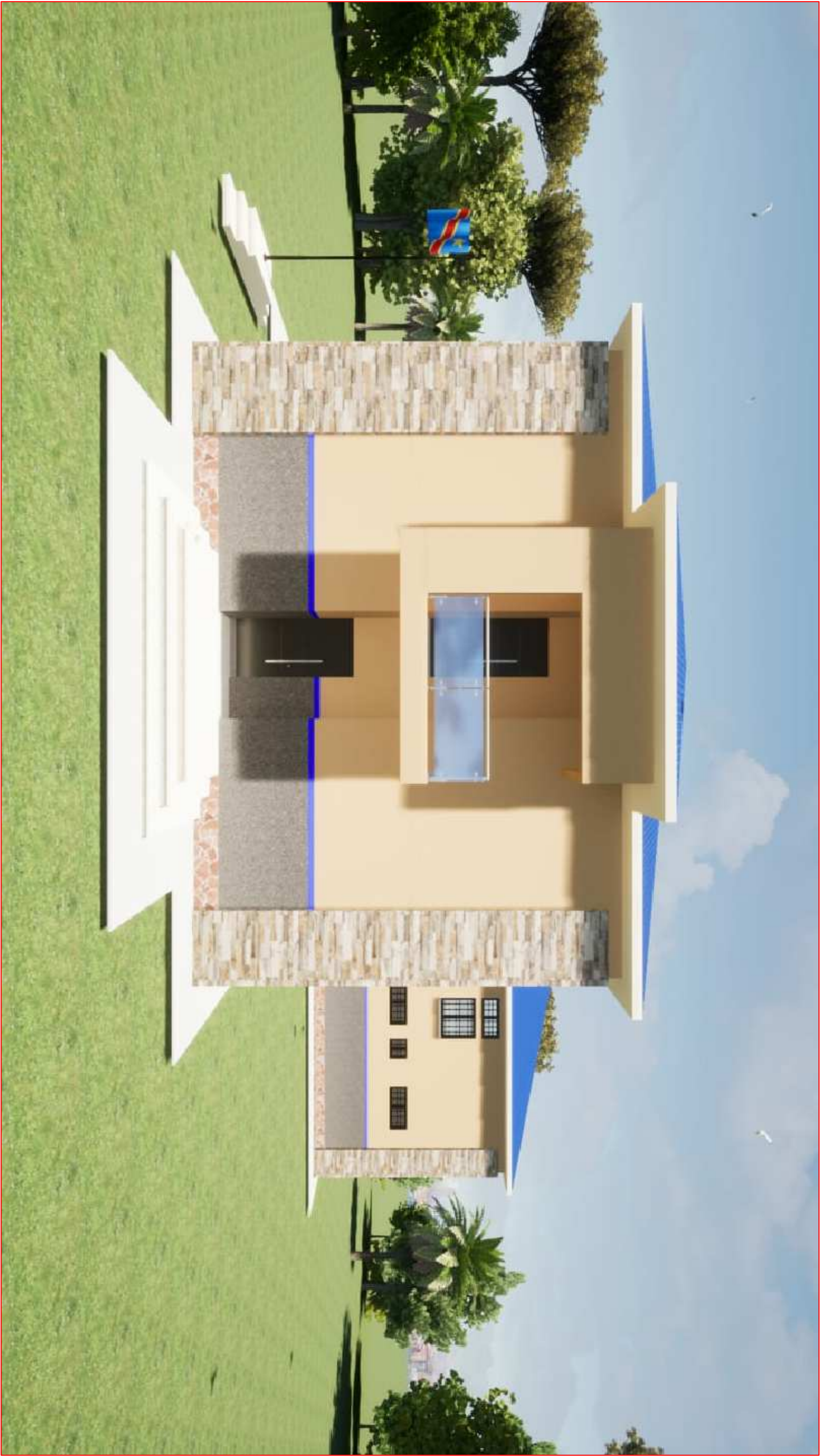

Note

symboles

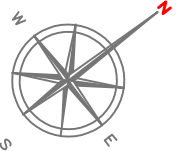

Modifications

Révis.	Description	Date	Col.	Vr.	App.
	Premier relevé du plan	16/12/25	JS	PNC	
	Deuxième relevé du plan				

REPUBLIQUE DEMOCRATIQUE DU CONGO
MINISTRE DE L'INTERIEUR ET SECURITE
POLICE NATIONALE CONGOLAISE

Mis en oeuvre Par :



Building safer communities. Promoting social justice.

Initiateur:
CELLULE DE LA REFORME DE LA
PNC

Suivi Pnc: **Œuvre des Infrastructures PNC (COGINTA)**

SuiviCOGINTA: ingénieur civil senior

Titre Projet

CONSTRUCTIONS D'UN
COMMISSARIAT
URBAIN/TERRITORIAL
DE LA POLICE AU NORD-KIVU

Titre du dessin

PERSPECTIVES 8

N° de plan
PL032-Cm

Echelle
1/75